

INFORME METEOROLÓGICO DIÁRIO SALA DE SITUAÇÃO

Campina Grande, 30 de março de 2023

Análise

Grande parte do Estado encontra-se com nuvens associadas ao transporte de umidade trazida pelos ventos alísios de sudeste (ventos em baixos níveis), combinada com a configuração dos ventos nos médios níveis da atmosfera. No decorrer do dia o tempo deverá permanecer com muitas nuvens e chuvas sobre as regiões do Cariri/Curimataú, Agreste, Brejo e Litoral. Nas regiões do Sertão e Altos Sertão deverão ocorrer chuvas isoladas. As temperaturas máximas registradas na tarde de ontem em Areia; 28,0°C, Cabaceiras; 29,7°C, Campina Grande; 28,2°C, João Pessoa; 30,8°C, Monteiro; 30,6°C, Patos; 32,9°C e São Gonçalo; 32,5°C e, as mínimas registradas na madrugada de hoje em Areia; 20,6°C, Cabaceiras; 21,9°C, Campina Grande; 20,8°C, João Pessoa; 23,5°C, Monteiro; 21,2°C, Patos; 22,4°C, São Gonçalo; 23,4°C. Fonte: INMET e AESA.

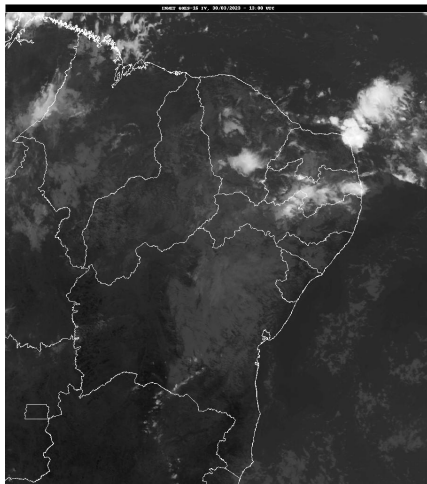

Fonte da Imagem: INMET

Distribuição Espacial das Chuvas

No período das 07:00h do dia 29/03/2023 às 07:00h do dia 30/03/2023, foram informadas precipitações em 153 dos 242 postos pluviométricos monitorados pela AESA. A maior precipitação foi observada em João Pessoa/CEDRES : 127,1 mm.

PRECIPITAÇÃO MÁXIMA DOS MUNICÍPIOS/POSTOS NO DIA 30/03/2023

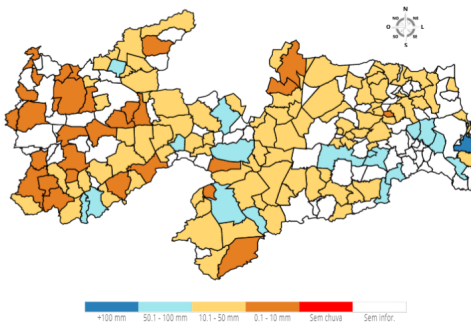

Chuvas Acumuladas do Dia (mm) - 30/03

Posto Pluviométrico	Total 30/03
João Pessoa/CEDRES	127,1
Alhandra	84,9
Sapé	78,6

Posto Pluviométrico	Total 30/03
Princesa Isabel	68,5
São José de Princesa	63,9
Mari	60,3
Ingá	58,7
Santa Luzia	58,7
Congo	57,0
Sumé/UFCEG	55,7
Riachão do Bacamarte	53,8
Jericó	52,0
Salgado de São Félix	51,7
Natuba	51,2
São José do Bonfim	50,6
Taperoá	50,5
Cruz do Espírito Santo	50,5
Campina Grande/EMBRAPA	50,2
Lagoa Seca	49,3
Santo André	48,4
Catolé do Rocha	45,9
Sumé	45,6
Riacho dos Cavalos/Jenipapeiro dos Carreiros	45,5
Barra de Santana	44,2
São Domingos do Cariri	42,5
Camalaú	42,1
Vista Serrana/Desterro de Malta	42,0
São Francisco	42,0
Pedra Branca	41,2
Mato Grosso	41,0
Brejo dos Santos	40,0
Cubati	38,4
Serra Redonda	38,0
Conde/Açude Gramame Mamuaba	38,0
Itapororoca	37,7
Gurjão	37,3
Bom Sucesso	36,2
São Mamede	36,0
Paulista	35,5
Campina Grande/INSA	34,6
Coxixola	33,9
Mamanguape	33,2
Boqueirão/Açude Boqueirão	32,7

Posto Pluviométrico	Total 30/03
Areia	31,6
Mamanguape/ASPLAN	30,8
Aroeiras	30,7
Riachão	30,7
Campina Grande/São José da Mata	30,6
Olivedos	30,2
Parari	30,1
Santana dos Garrotes	30,0
Puxinanã	29,9
São João do Cariri	29,3
João Pessoa/DFAARA	29,2
Cabaceiras	29,2
Solânea	28,9
Frei Martinho	28,5
Tenório	27,9
Mãe D`Água	27,2
Manaíra	27,0
Santa Cecília	26,9
São José dos Cordeiros	25,8
Caraúbas	25,7
Campo de Santana/Tacima	25,6
Bananeiras	25,5
Barra de Santa Rosa	25,4
Araçagi	24,0
Santa Teresinha	23,9
Sertãozinho	23,3
São Vicente do Seridó	23,0
Alagoa Grande	22,9
Serra Branca	22,7
Dona Inês	22,5
São Sebastião de Lagoa de Roça	21,3
Lucena	21,0
Prata	20,6
Baraúna	20,0
Esperança/São Miguel	20,0
Cacimba de Dentro	19,6
Monteiro/EMBRAPA	19,1
Cabedelo	19,0
Pilões	18,2
Borborema	17,9
Caturité/Fazenda Campo de Emas	17,6
Patos/EMBRAPA	17,5
Caturité	17,0

Posto Pluviométrico	Total 30/03
São José de Espinharas	16,8
Cuité	16,8
Pedra Lavrada	16,6
Ouro Velho	16,0
São Sebastião do Umbuzeiro	16,0
Campina Grande/Sítio Açude de Dentro	16,0
Santa Inês	15,5
São Domingos	15,3
Tavares	15,2
Gado Bravo	15,0
Agua Branca	15,0
Cacimbas	15,0
Catingueira	14,4
Alagoa Nova	13,9
Jacaraú	13,8
Caiçara	13,7
Guarabira	13,6
Cacimba de Areia	13,5
Passagem	13,3
Algodão de Jandaíra	13,2
Curral de Cima	13,0
Alagoinha	12,9
Serraria	12,3
Baía da Traição	12,2
Belém do Brejo do Cruz	12,1
Emas	12,1
São José do Sabugi	11,7
Areial	11,7
Nova Floresta	11,7
Esperança	11,5
Juazeirinho	11,3
Curral Velho	11,0
Olho D`Água	10,7
Soledade	10,3
Diamante	10,0
Amparo	9,8
Lastro	9,8
Cuitegi	9,0
Brejo do Cruz	8,8
Santana de Mangueira	8,1
São João do Tigre	7,7
Vieirópolis	7,7
Juru	7,0

Posto Pluviométrico	Total 30/03
Conceição	6,7
Nova Palmeira	6,3
São Bentinho	6,2
Ibiara	5,7
Poço de José de Moura	5,7
Picuí	5,1
Itaporanga	4,7
Boa Ventura	4,5
Poço Dantas	4,4
Condado	3,5
Imaculada	3,3
Livramento	3,2
Coremas/Açude Coremas	3,1
Bonito de Santa Fé	3,0
Santa Helena	2,5
Cajazeiras	2,5
Sousa/São Gonçalo	2,5
Aparecida	2,4
Aguiar	2,3
Marizópolis	2,2
Cajazeirinhas	2,0
Bernardino Batista	1,8
Cachoeira dos Índios	1,6
Cajazeiras/Açude Lagoa do Arroz	1,4

Chuvas Acumuladas no Mês (mm) - 01/03 - 30/03
(Valores acumulados acima de 150,00mm)

Posto Pluviométrico	Total 01/03 - 30/03
São Bento	488,0
Bom Sucesso	443,9
Cajazeiras	430,5
Monte Horebe	420,7
Conceição	416,0
Nova Floresta	394,1
Jericó	387,9
Cachoeira dos Índios	375,3
Mato Grosso	360,8
Catolé do Rocha	359,6
Catingueira	359,2
Vista Serrana/Desterro de Malta	356,0
São José do Bonfim	348,7
Paulista	343,3
Brejo do Cruz	338,7

Posto Pluviométrico	Total 01/03 - 30/03
Aguiar	328,6
Pedra Branca	327,3
Brejo dos Santos	321,5
Santa Inês	321,0
Riacho dos Cavalos/Jenipapeiro dos Carreiros	308,1
Itaporanga	296,7
Vieirópolis	294,6
Taperoá	292,2
Diamante	287,3
Curral Velho	284,5
Serra Branca	282,9
Ibiara	277,3
Serra Grande	276,8
Cuité	274,2
Santa Luzia	274,1
Cajazeiras/Açude Engenheiro Avidos	273,2
Bom Jesus	269,7
São Bentinho	269,6
Bonito de Santa Fé	268,8
Santana de Mangueira	264,9
Emas	263,5
Cajazeiras/Açude Lagoa do Arroz	262,7
São José de Piranhas	254,8
Santana dos Garrotes	253,7
Princesa Isabel	252,2
Alhandra	244,7
Campo de Santana/Tacima	244,6
Boa Ventura	243,1
Desterro	242,6
Manaíra	240,3
Lagoa	238,9
Triunfo	236,9
Marizópolis	235,3
Cajazeirinhas	234,8
Passagem	234,3
Santa Helena	229,0
Coremas/Açude Coremas	228,7
Sousa/São Gonçalo	227,3
Teixeira	215,3
Cacimba de Areia	213,8
São Mamede	212,9
São Francisco	212,6
Frei Martinho	210,1

Posto Pluviométrico	Total 01/03 - 30/03
Pombal	210,0
Baía da Traição	209,0
Aparecida	207,4
Tenório	207,0
Parari	206,3
Juru	204,2
Santo André	204,0
São José de Espinharas	203,9
Condado	200,5
Borborema	200,4
Belém do Brejo do Cruz	199,7
Riachão	195,8
São José de Caiana	195,2
Patos/EMBRAPA	193,5
Igaracy	193,0
Congo	190,8
São José do Sabugi	189,6
São José da Lagoa Tapada	189,2
São Domingos	188,9
João Pessoa/CEDRES	187,9
Pilões	185,6
Mamanguape/ASPLAN	181,2
Bananeiras	178,3
Guarabira	177,9
Poço de José de Moura	177,7
Solânea	177,7
Carrapateira	177,7
Pedra Lavrada	177,5
Olivedos	177,3
São José dos Cordeiros	176,3
Nazarezinho	176,2
São João do Cariri	176,1
Cubati	175,7
Maturéia	172,8
Serraria	172,6
Algodão de Jandaíra	171,8
Olho D`Água	168,1
João Pessoa/DFAARA	167,5
Uiraúna	166,8
Sousa	164,9
Santa Teresinha	164,7
Pilõezinhos	163,6
Baraúna	161,7

Posto Pluviométrico	Total 01/03 - 30/03
Mataraca	160,6
Bernardino Batista	156,5
Santa Cruz	156,4
Itapororoca	155,7
Lastro	155,2
Barra de Santa Rosa	155,2
Cacimbas	153,8
Caraúbas	153,8
Alcantil	151,0

Chuvas Acumuladas no Ano (mm) - 01/01 - 30/03

(Valores acumulados acima de 400,00mm)

Posto Pluviométrico	Total 01/01 - 30/03
Cajazeiras	835,3
Monte Horebe	728,7
São Bento	677,9
Cachoeira dos Índios	676,1
Paulista	666,9
Vista Serrana/Desterro de Malta	641,0
Triunfo	638,7
Bom Jesus	636,0
Mato Grosso	624,5
Vieirópolis	623,8
Bom Sucesso	617,5
Jericó	605,6
Serra Grande	575,3
Cajazeiras/Açude Lagoa do Arroz	574,8
Catolé do Rocha	574,4
Poço de José de Moura	572,9
Diamante	571,4
Catingueira	561,3
Conceição	557,5
Riacho dos Cavalos/Jenipapeiro dos Carreiros	556,9
Cajazeiras/Açude Engenheiro Avidos	535,9
São José do Bonfim	534,3
Santa Helena	532,7
São Francisco	532,3
Ibiara	530,7
Brejo do Cruz	529,4
Aguiar	526,3
Carrapateira	519,7
São José de Piranhas	518,3

Posto Pluviométrico	Total 01/01 - 30/03
Sousa/São Gonçalo	517,1
Cajazeirinhas	509,1
Santa Inês	501,3
Itaporanga	495,2
Alhandra	492,8
Boa Ventura	491,4
Santa Cruz	491,3
Nova Floresta	489,6
Bernardino Batista	485,0
Lagoa	484,2
Uiraúna	484,2
São José de Caiana	483,5
Brejo dos Santos	481,0
Pedra Branca	476,9
São Domingos	476,5
Bonito de Santa Fé	473,1
Nazarezinho	471,0
Desterro	465,0
Sousa	454,6
Santana de Mangueira	452,8
Pombal	452,5
Marizópolis	450,6
Lastro	448,5
Curral Velho	448,4
Condado	447,5
São Bentinho	447,3
São José de Espinharas	446,6
Passagem	446,0
Borborema	433,5
Emas	432,1
Patos/EMBRAPA	429,0
São José da Lagoa Tapada	419,3
Itapororoca	416,3
Igaracy	413,5
Santa Teresinha	413,3
Teixeira	408,5
Aparecida	406,8
Pilõesinhos	406,0
Coremas/Açude Coremas	403,2
Poço Dantas	400,1

Tel. Fixo: (83) 3310-6367
Cel: (83) 98841-9918
email: gemoh@aes.pb.gov.br

Qualquer dúvida entrar em contato com:

Monitoramento Sala de Situação