

INFORME METEOROLÓGICO DIÁRIO SALA DE SITUAÇÃO

Campina Grande, 01 de novembro de 2022

Análise

No decorrer do dia o tempo deverá permanecer com sol, favorecendo aos registros de altas temperaturas e baixos índices de umidade relativa do ar, principalmente no setor centro/oeste do Estado, no período da tarde. Apenas na faixa litorânea poderão ocorrer chuvas rápidas e pontuais.



Imagem do Satélite GOES em 01/11/2022 as 9:20h. Fonte: INMET.

Distribuição Espacial das Chuvas

No período das 07:00h do dia 31/10/2022 às 07:00h do dia 01/11/2022, não foram informadas precipitações nos 242 postos pluviométricos monitorados pela AESA.

PRECIPITAÇÃO MÁXIMA DOS MUNICÍPIOS/POSTOS NO DIA 01/11/2022

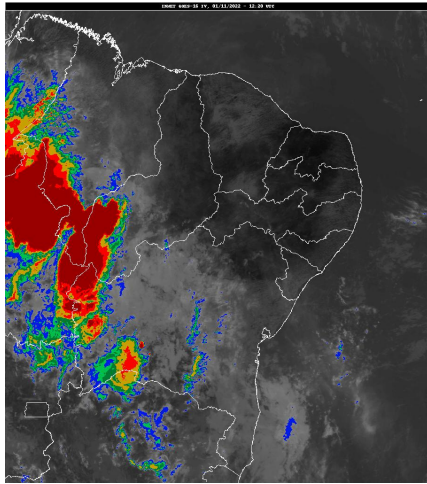
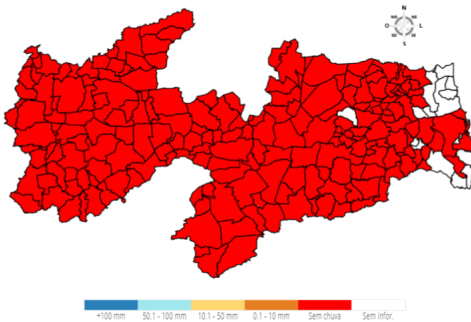

Chuvas Acumuladas no Ano (mm) - 01/01 - 01/11 (Valores acumulados acima de 400,00mm)

Posto Pluviométrico	Total 01/01 - 01/11
João Pessoa/DFAARA	2.521,7
Lucena	2.269,7
Alhandra	2.221,4
Conde	2.216,3
Cabedelo	2.208,6
João Pessoa/CEDRES	2.177,4
Cabedelo/EMATER	2.136,5
João Pessoa/Mares	2.133,8
Bayeux	2.126,1
Caaporã	2.109,5
João Pessoa/Mangabeira	2.084,4
Marcação	2.045,8
Conde/Açude Gramame Mamuaba	2.035,0
Pitimbu	2.019,1
Bananeiras	1.953,0
Santa Rita	1.945,9
Baía da Traição	1.902,5
Mamanguape/ASPLAN	1.893,9
Rio Tinto	1.891,8
Mataraca	1.818,0
Pilões	1.724,3
Mamanguape	1.723,8
Pedro Régis	1.722,9
Borborema	1.672,9
Areia	1.668,8
Jacaraú	1.642,7
Capim	1.570,5
Cruz do Espírito Santo	1.569,8
Serra da Raiz	1.550,7
Pilões	1.550,1
Serraria	1.535,7
Solânea	1.510,1
Cachoeira dos Índios	1.509,5
Pirpirituba	1.497,1
Curral de Cima	1.466,3
Natuba	1.455,5
Sapé	1.433,3
Cajazeiras	1.416,3

Posto Pluviométrico	Total 01/01 - 01/11
Guarabira	1.408,7
Cuité de Mamanguape	1.399,9
Pedras de Fogo	1.385,9
Cuitegi	1.382,6
Logradouro	1.368,5
Sertãozinho	1.368,3
Itapororoca	1.366,5
Caiçara	1.365,3
Mari	1.333,0
Duas Estradas	1.331,3
Araçagi	1.329,3
Belém	1.327,9
Riachão do Poço	1.321,5
Catolé do Rocha/Escola Técnica	1.291,9
Alagoa Grande	1.266,1
Catingueira	1.252,6
Fagundes	1.251,2
Pilar	1.246,5
Diamante	1.231,2
São Miguel de Taipu	1.213,9
Alagoinha	1.201,8
Bernardino Batista	1.198,6
Caldas Brandão	1.186,3
Alagoa Nova	1.174,3
Lagoa Seca	1.173,5
Umbuzeiro	1.172,0
Sobrado	1.170,2
Bom Jesus	1.163,4
Igaracy	1.162,5
Aguiar	1.139,6
Triunfo	1.127,4
Dona Inês	1.125,6
Marizópolis	1.117,0
Cajazeirinhas	1.113,0
Uiraúna	1.112,4
Lagoa de Dentro	1.107,3
Serra Redonda	1.106,3
São José de Caiana	1.096,0
Nazarezinho	1.085,6
Joca Claudino/Santarém	1.084,7
Olho D'Água	1.084,1
São Bentinho	1.076,6
Mulungu	1.076,6

Posto Pluviométrico	Total 01/01 - 01/11
Salgado de São Félix	1.071,2
Matinhas	1.065,3
Cajazeiras/Açude Lagoa do Arroz	1.064,9
Itabaiana	1.058,1
Mogeiro	1.057,1
Itaporanga	1.051,4
São José do Brejo do Cruz	1.047,4
São João do Rio do Peixe/Antenor Navarro	1.037,8
Riacho dos Cavalos/Jenipapeiro dos Carreiros	1.034,5
Gurinhém	1.033,1
Araruna	1.032,5
São José de Piranhas	1.029,2
Catolé do Rocha	1.025,5
Brejo do Cruz	1.017,6
Campina Grande/EMBRAPA	1.016,6
Cajazeiras/Açude Engenheiro Avidos	1.015,4
Monte Horebe	1.009,4
São José de Espinharas	1.008,6
Brejo dos Santos	997,0
São Sebastião de Lagoa de Roça	996,8
Poço de José de Moura	996,1
Campo de Santana/Tacima	994,0
Vista Serrana/Desterro de Malta	989,4
Serra Grande	988,1
Piancó	984,0
Carrapateira	983,5
Condado	982,8
Sousa/São Gonçalo	982,5
Jericó	971,8
Esperança/São Miguel	971,0
Tavares	966,9
Juripiranga	964,0
São Domingos	963,3
Imaculada	962,8
Santa Cruz	959,3
Boa Ventura	949,2
Patos/EMBRAPA	946,7
Malta	945,0
Santa Helena	935,6
Poço Dantas	934,2
Pombal	928,6
Emas	922,9
Esperança	919,7

Posto Pluviométrico	Total 01/01 - 01/11
Aparecida	918,4
Sousa	910,5
Mato Grosso	910,2
São Bento	902,6
Campina Grande/São José da Mata	902,4
Coremas/Açude Coremas	897,3
Bom Sucesso	888,7
Ingá	882,5
Juarez Távora	881,8
Riachão	880,1
Taperoá	879,0
Pedra Branca	864,0
Belém do Brejo do Cruz	859,1
Quixaba	857,3
Desterro	856,5
Lagoa	850,9
Santana dos Garrotes	846,6
Arara	846,4
Puxinanã	845,8
Cacimba de Dentro	845,6
Riachão do Bacamarte	841,0
Lastro	840,2
São Francisco	836,2
Juru	830,3
Água Branca	827,0
Nova Olinda	826,0
São José do Bonfim	822,5
Queimadas	818,8
Bonito de Santa Fé	808,6
Itatuba	803,7
Curral Velho	793,2
São José dos Ramos	790,9
Santa Teresinha	787,6
Massaranduba	785,2
Paulista	781,8
Ibiara	781,2
São José de Princesa	767,9
São Mamede	755,3
Mãe D'Água	743,7
Damião	728,8
Conceição	727,9
Aroeiras	725,7
Santa Luzia	721,1

Posto Pluviométrico	Total 01/01 - 01/11
Amparo	718,3
Manaíra	717,3
Campina Grande/INSA	715,5
São José do Sabugi	711,8
Princesa Isabel	711,6
Maturéia	707,4
São José dos Cordeiros	702,0
Cuité	700,9
Várzea	700,0
São José da Lagoa Tapada	698,7
Cacimba de Areia	697,7
Santana de Mangueira	688,4
Vieirópolis	688,4
Cabaceiras	672,9
Passagem	672,6
Barra de Santana	670,5
Teixeira	662,7
Prata	657,0
Itaporanga/Fazenda Veludo	653,7
Sossêgo	652,7
Montadas	648,2
Santa Inês	630,1
Zabelê	626,9
Santo André	619,9
Areia de Baraúnas	613,1
Caturité	609,0
Gado Bravo	608,0
Nova Floresta	602,5
Cacimbas	598,9
Junco do Seridó	594,2
Caturité/Fazenda Campo de Emas	591,6
Areial	589,7
Sumé/UFCG	580,8
Sumé	577,0
Remígio	566,1
Soledade/Fazenda Pendência	560,8
Pocinhos	560,8
Salgadinho	558,5
Assunção	553,6
Tenório	548,6
Parari	548,2
Serra Branca	540,6
Juazeirinho	531,9

Posto Pluviométrico	Total 01/01 - 01/11
Ouro Velho	530,6
Alcantil	525,9
Olivedos	521,3
Campina Grande/Sítio Açude de Dentro	521,3
Pedra Lavrada	520,1
São Vicente do Seridó/Seridó	518,3
Monteiro/EMBRAPA	511,1
Santa Cecília	507,1
São Sebastião do Umbuzeiro	506,8
Cubati	489,0
Riacho de Santo Antônio	486,2
Boqueirão/Açude Boqueirão	482,7
Baraúna	459,3
São Vicente do Seridó	451,5
Barra de Santa Rosa	446,3
Nova Palmeira	440,0
Coxixola	429,1
São João do Cariri	425,5
Boa Vista	422,8
São João do Tigre	417,8
São Domingos do Cariri	413,3
Camalaú	402,5

Qualquer dúvida entrar em contato com:

Monitoramento Sala de Situação
Tel. Fixo: (83) 3310-6367
Cel: (83) 98841-9918
email: gemoh@aesapb.gov.br