

## Boletim de Análise e Previsão do Tempo sobre a Paraíba Sala de Situação

Campina Grande, 30 de outubro de 2025

### ANÁLISE METEOROLÓGICA

Fonte: INMET

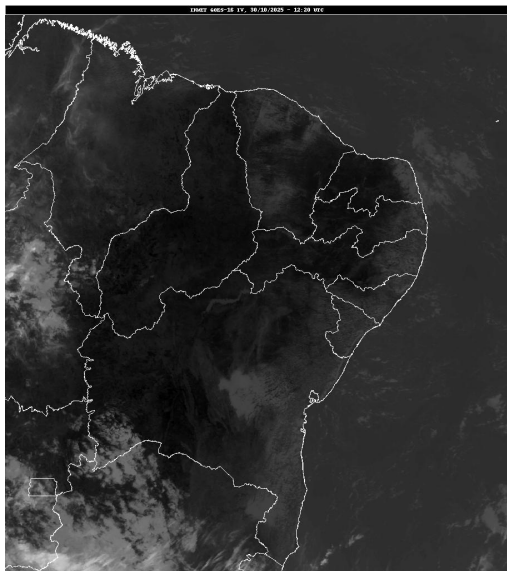

Persiste as condições de reduzida nebulosidade por todo o estado. No decorrer do dia, as temperaturas deverão se manter elevadas com baixos índices de umidade relativa do ar nas regiões do Sertão, Alto Sertão e parte do Cariri e Curimataú. Entretanto, no leste do estado, poderão ocorrer chuvas passageiras no Litoral e adjacências, nas demais regiões não há previsão de chuvas. Destaca-se as temperaturas máximas registradas na tarde de ontem em Itaporanga: 38,0°C, Sousa: 37,2°C, Pombal: 37,8°C, Patos: 37,4°C. Fonte: AESA

### PREVISÃO PARA AS PRÓXIMAS 24 HORAS

Região	Análise	Temperaturas	Ventos
Litoral	Céu com nebulosidade variável.	Max.: 30 °C Min.: 23 °C	Moderado
Brejo	Céu com nebulosidade variável.	Max.: 30 °C Min.: 19 °C	Moderado
Agreste	Céu com nebulosidade variável.	Max.: 31 °C Min.: 21 °C	Moderado
Cariri/Curimataú	Céu com nebulosidade variável.	Max.: 33 °C Min.: 18 °C	Moderado
Sertão	Predomínio de céu claro.	Max.: 38 °C Min.: 23 °C	Moderado
Alto Sertão	Predomínio de céu claro.	Max.: 38 °C Min.: 21 °C	Moderado

#### Tábua de marés:30/10 (Porto de Cabedelo)

Hora (hh:mm)	Altura (m)
04:46	0,8
11:10	1,7
17:10	0,9
23:25	1,9

