

INFORME METEOROLÓGICO DIÁRIO SALA DE SITUAÇÃO

Campina Grande, 24 de março de 2021

Análise

O tempo continua instável sobre o estado da Paraíba, o que deverá manter a ocorrência de pancadas de chuva entre os períodos da tarde e noite nos setores central e oeste do Estado. No setor leste, observa-se a ocorrência de chuvas isoladas na faixa litorânea, porém, no decorrer das próximas 24 horas, poderá haver intensificação entre as regiões do Litoral, Brejo e Agreste.

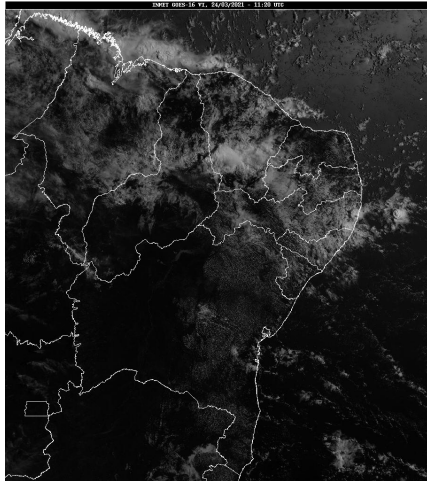

Fonte da Imagem: INMET

Distribuição Espacial das Chuvas

No período das 07:00h do dia 23/03/2021 às 07:00h do dia 24/03/2021, foram informadas precipitações em 88 dos 244 postos pluviométricos monitorados pela AESA. A maior precipitação foi observada em São Francisco : 127,8 mm.

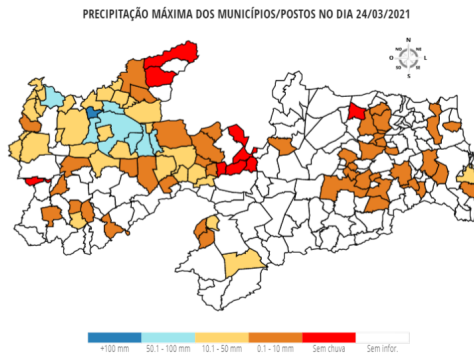

Chuvas Acumuladas do Dia (mm) - 24/03

Posto Pluviométrico	Total 24/03
São Francisco	127,8
Aparecida	76,4
Pombal	66,4
Uiraúna	66,1
Lagoa	56,0
Malta	53,5
São Bentinho	51,2
Condado	50,0

Posto Pluviométrico	Total 24/03
São Domingos	48,3
Santa Teresinha	43,9
Cajazeirinhas	42,0
Santa Cruz	40,0
Bom Jesus	39,2
Vieirópolis	39,0
Cajazeiras	38,5
Cajazeiras/Açude Lagoa do Arroz	37,6
Vista Serrana/Desterro de Malta	36,0
Bernardino Batista	32,8
Sousa/São Gonçalo	30,2
Curral Velho	29,1
Paulista	28,0
Sousa	26,7
Triunfo	25,8
Jericó	24,0
Coremas/Açude Coremas	22,4
Marizópolis	21,4
Joca Claudino/Santarém	21,1
Brejo dos Santos	18,0
Poço Dantas	17,3
Poço de José de Moura	15,9
Patos/EMBRAPA	13,3
Cachoeira dos Índios	13,3
Camalaú	13,0
Cacimba de Areia	12,7
Amparo	11,9
Bom Sucesso	11,7
João Pessoa/Mares	10,8
Cacimbas	10,5
Mato Grosso	10,4
São José do Bonfim	10,0
São José da Lagoa Tapada	10,0
Passagem	9,0
Ouro Velho	8,5
Ibiara	8,4
Santa Helena	8,3
Tavares	7,4
Catingueira	5,5
Campina Grande/EMBRAPA	4,6

Posto Pluviométrico	Total 24/03
Prata	4,6
São José de Espinharas	4,4
João Pessoa/DFAARA	4,4
São José de Caiana	4,3
Catolé do Rocha	4,1
Quixaba	4,1
Pedra Branca	3,9
Cruz do Espírito Santo	3,7
Sapé	3,5
São Mamede	3,4
Campina Grande/São José da Mata	3,3
Várzea	3,1
Aguiar	2,9
Emas	2,9
Pilar	2,8
Borborema	2,6
Solânea	2,5
Pilões	2,4
Campina Grande/INSA	2,4
Riacho dos Cavalos/Jenipapeiro dos Carreiros	2,3
Itatuba	2,3
São José dos Ramos	2,3
Areia	2,2
Serraria	2,1
Lagoa Seca	1,8
Gurinhém	1,7
Bananeiras	1,7
Esperança	1,4
Boa Ventura	1,1
Alagoinha	1,0
Massaranduba	1,0
Mãe D'Água	1,0
Serra Redonda	0,8
São Vicente do Seridó	0,8
São Sebastião de Lagoa de Roça	0,7
Dona Inês	0,5
Conde/Açude Gramame Mamuaba	0,5
Ingá	0,4
Mamanguape	0,3
Marcação	0,2

Chuvas Acumuladas no Mês (mm) - 01/03 - 24/03
(Valores acumulados acima de 50,00mm)

Posto Pluviométrico	Total 01/03 - 24/03
Marizópolis	207,7
São Francisco	189,4
Diamante	181,0
Conceição	171,9
Ibiara	169,4
Sumé	166,5
São José da Lagoa Tapada	161,2
Sousa/São Gonçalo	160,8
Bonito de Santa Fé	156,2
Serra Grande	152,2
Pombal	149,8
Uiraúna	143,3
Baía da Traição	138,5
Sumé/UFCEG	133,2
Monte Horebe	131,6
Mamanguape/ASPLAN	130,4
Curral Velho	129,2
Mataraca	126,8
João Pessoa/Mares	123,0
João Pessoa	122,8
Aparecida	117,0
Vieirópolis	111,4
Bom Jesus	110,1
Lagoa	107,7
Pilões	106,7
Carrapateira	106,3
Juru	105,6
Princesa Isabel	104,8
Santa Inês	104,1
Brejo do Cruz	103,6
São Domingos	103,4
Santa Teresinha	100,8
Duas Estradas	98,8
Itaporanga	98,8
Bananeiras	97,3
Marcação	96,5
Solânea	96,4
Santa Cruz	95,5
Lucena	95,0
Bernardino Batista	93,3
Santana de Mangueira	90,9
Vista Serrana/Desterro de Malta	89,0

Posto Pluviométrico	Total 01/03 - 24/03
Sousa	87,7
Cajazeirinhas	87,4
Rio Tinto	86,1
Cajazeiras	84,0
Patos/EMBRAPA	82,7
Condado	82,2
Boa Ventura	81,1
João Pessoa/DFAARA	80,9
Cuitegi	80,1
São Bentinho	79,4
São José de Caiana	79,1
Cajazeiras/Açude Lagoa do Arroz	78,8
Riacho dos Cavalos/Jenipapeiro dos Carreiros	78,4
Serraria	78,4
Malta	74,5
Poço de José de Moura	74,2
Aguiar	73,7
Coremas/Açude Coremas	71,6
Jericó	69,9
Alhandra	69,6
Cruz do Espírito Santo	69,5
Sapé	69,3
Joca Claudino/Santarém	69,0
Cacimba de Dentro	69,0
Emas	68,5
Várzea	68,4
São José de Piranhas	68,3
Triunfo	68,1
Brejo dos Santos	68,0
Borborema	67,7
Nova Olinda	66,8
Taperoá	66,3
Mamanguape	66,1
Conde	65,7
Areia	65,6
Mato Grosso	65,4
Assunção	65,0
Olho D`Água	64,3
Itabaiana	64,2
Imaculada	64,0
Mãe D`Água	64,0
Matinhas	63,4
Santa Helena	63,2

Posto Pluviométrico	Total 01/03 - 24/03
Bayeux	62,8
Alagoa Grande	62,4
Fagundes	61,9
Lagoa Seca	61,5
Cachoeira dos Índios	60,6
Alagoa Nova	60,5
Passagem	60,1
Paulista	59,4
Água Branca	58,0
Riachão do Bacamarte	56,0
Nazarezinho	56,0
Cubati	55,6
Lagoa de Dentro	55,2
Caiçara	54,6
Tavares	53,2
Poço Dantas	53,1
Jacaraú	52,6
Livramento	52,4
Cuité	51,2
Catingueira	50,5

Chuvas Acumuladas no Ano (mm) - 01/01 - 24/03

(Valores acumulados acima de 300,00mm)

Posto Pluviométrico	Total 01/01 - 24/03
Diamante	567,2
Pedra Branca	563,9
São José da Lagoa Tapada	542,7
Carrapateira	503,1
Cajazeiras	482,1
Ibiara	475,0
João Pessoa	469,0
Itaporanga	460,4
Bom Jesus	459,3
Serra Grande	457,8
João Pessoa/DFAARA	455,8
São José de Caiana	441,2
Boa Ventura	440,6
Monte Horebe	437,9
Marizópolis	427,9
Jericó	425,9
Sousa/São Gonçalo	410,3
Cachoeira dos Índios	397,1
Aguiar	397,0

Posto Pluviométrico	Total 01/01 - 24/03
Santa Inês	395,9
Santana de Mangueira	395,8
Igaracy	389,8
Coremas/Açude Coremas	388,6
Conceição	384,8
São Francisco	376,1
Cajazeiras/Açude Lagoa do Arroz	373,4
Vista Serrana/Desterro de Malta	373,0
Uiraúna	370,6
Cajazeirinhas	369,7
Bonito de Santa Fé	368,4
Triunfo	361,9
Aparecida	360,3
Santa Teresinha	358,1
Riacho dos Cavalos/Jenipapeiro dos Carreiros	353,6
Olho D`Água	353,4
Curral Velho	351,3
Bernardino Batista	343,4
Nazarezinho	340,8
João Pessoa/Mares	337,4
Pombal	336,3
Alhandra	335,0
Juru	331,7
Caaporã	331,6
Santa Cruz	326,2
Lucena	320,8
Poço de José de Moura	320,1
Sousa	319,2
Mamanguape/ASPLAN	318,0
Poço Dantas	315,3
Baía da Traição	315,0
São José de Piranhas	314,2
Desterro	307,5
Imaculada	306,1
Itaporanga/Fazenda Veludo	304,7

Qualquer dúvida entrar em contato com:

Monitoramento Sala de Situação

Tel. Fixo: (83) 3310-6367

Cel: (83) 98841-9918

email: gemoh@aes.pb.gov.br