

INFORME METEOROLÓGICO DIÁRIO SALA DE SITUAÇÃO

Campina Grande, 27 de julho de 2022

Análise

Ventos úmidos provenientes do Oceano Atlântico em direção a costa paraibana, contribuem para a formação de nebulosidade do tipo baixa, favorecendo a ocorrência de chuvas localizadas no setor leste da Paraíba, principalmente na região do litoral, agreste e brejo. Nas demais regiões poderão ocorrer chuvas localizadas.

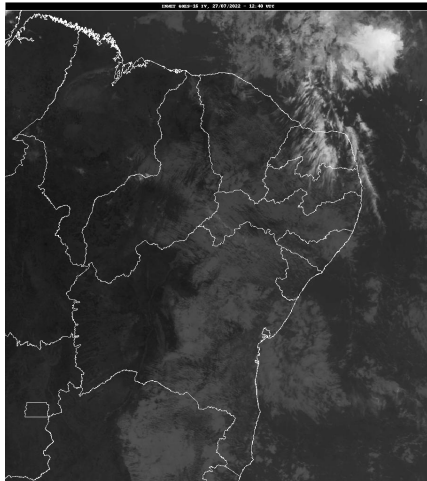

Fonte da Imagem: INMET

Distribuição Espacial das Chuvas

No período das 07:00h do dia 26/07/2022 às 07:00h do dia 27/07/2022, foram informadas precipitações em 56 dos 242 postos pluviométricos monitorados pela AESA. A maior precipitação foi observada em Bananeiras : 8,7 mm.

PRECIPITAÇÃO MÁXIMA DOS MUNICÍPIOS/POSTOS NO DIA 27/07/2022

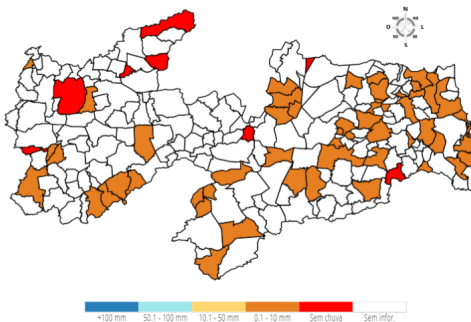

Chuvas Acumuladas do Dia (mm) - 27/07

Posto Pluviométrico	Total 27/07
Bananeiras	8,7
Cabedelo	7,8
Alhandra	7,0
Serraria	6,2
Caldas Brandão	6,0
João Pessoa/DFAARA	5,8
Lucena	5,3
Puxinanã	5,1
Areia	4,6

Posto Pluviométrico	Total 27/07
Tavares	4,5
São José de Caiana	4,4
Borborema	4,3
Aparecida	4,3
Conde	3,8
Cubati	3,5
João Pessoa/CEDRES	3,2
Conde/Açude Gramame Mamuaba	3,2
Pilõesinhos	3,1
São Sebastião de Lagoa de Roça	3,1
Serra Grande	2,8
São Sebastião do Umbuzeiro	2,6
Bernardino Batista	2,5
Cabaceiras	2,4
Aroeiras	2,4
Catingueira	2,3
Princesa Isabel	2,3
Juru	2,3
Campina Grande/EMBRAPA	2,2
Prata	2,2
Cruz do Espírito Santo	2,2
Ouro Velho	2,0
Pedro Régis	1,9
Alagoa Grande	1,9
Cacimba de Dentro	1,9
São José dos Cordeiros	1,9
Jacaraú	1,8
Curral de Cima	1,7
Água Branca	1,6
Ingá	1,5
Amparo	1,3
Areial	1,3
Sertãozinho	1,3
Gurjão	1,3
Dona Inês	1,2
Sapé	1,2
Esperança	1,2
Rio Tinto	1,1
Juripiranga	1,1
Pedra Lavrada	0,8

Posto Pluviométrico	Total 27/07
Camalaú	0,7
Nova Palmeira	0,7
São Vicente do Seridó	0,5
Mamanguape	0,4
Boqueirão/Açude Boqueirão	0,4
Conceição	0,4
Araçagi	0,2

Chuvas Acumuladas no Mês (mm) - 01/07 - 27/07

(Valores acumulados acima de 100,00mm)

Posto Pluviométrico	Total 01/07 - 27/07
Mamanguape/ASPLAN	448,6
Mataraca	440,5
Bananeiras	430,6
Marcação	428,6
Lucena	421,1
João Pessoa/DFAARA	400,7
Pilõesinhos	391,0
Baía da Traição	385,9
Pedro Régis	382,7
Jacaraú	374,1
João Pessoa/CEDRES	372,2
Conde	369,7
Pilões	363,9
Cabedelo	347,1
Conde/Açude Gramame Mamuaba	345,3
Borborema	344,6
Mamanguape	341,0
Serraria	330,2
Areia	313,4
Rio Tinto	310,3
Solânea	309,4
Cuitegi	306,6
Guarabira	304,1
Alhandra	302,5
Sertãozinho	301,9
Cabedelo/EMATER	301,1
Santa Rita	290,8
Pirpirituba	288,7
Sapé	285,5
Cruz do Espírito Santo	282,8
Pitimbu	279,4
Alagoinha	271,9

Posto Pluviométrico	Total 01/07 - 27/07
Logradouro	270,5
Araçagi	269,7
Curral de Cima	268,3
Itapororoca	266,5
João Pessoa/Mares	264,4
Mari	263,9
Capim	263,0
Dona Inês	261,2
Alagoa Grande	256,3
Fagundes	253,5
Caiçara	240,4
Natuba	238,7
Serra da Raiz	235,1
Caldas Brandão	234,7
Pedras de Fogo	229,3
Serra Redonda	211,4
Campo de Santana/Tacima	209,3
Gurinhém	207,4
Pilar	204,7
Alagoa Nova	203,1
São Sebastião de Lagoa de Roça	201,8
Esperança	199,7
Riachão	199,4
Lagoa Seca	199,0
Esperança/São Miguel	196,7
Caaporã	192,8
Cacimba de Dentro	190,8
São Miguel de Taipu	188,3
Juripiranga	185,5
São José dos Ramos	176,4
Salgado de São Félix	174,6
Massaranduba	174,3
Campina Grande/São José da Mata	174,0
Campina Grande/EMBRAPA	173,2
Damião	170,8
Matinhas	167,5
Puxinanã	166,8
Juarez Távora	158,1
Montadas	150,7
Riachão do Bacamarte	132,7
Itabaiana	129,3
Ingá	120,5
Itatuba	115,8

Posto Pluviométrico	Total 01/07 - 27/07
Nova Floresta	114,5
Caturité/Fazenda Campo de Emas	101,0

Chuvas Acumuladas no Ano (mm) - 01/01 - 27/07

(Valores acumulados acima de 1.000,00mm)

Posto Pluviométrico	Total 01/01 - 27/07
João Pessoa/DFAARA	2.189,6
Lucena	2.018,5
Cabedelo/EMATER	1.984,8
Alhandra	1.968,9
Conde	1.945,3
Cabedelo	1.941,8
João Pessoa/CEDRES	1.935,9
Marcação	1.862,3
João Pessoa/Mares	1.832,5
Conde/Açude Gramame Mamuaba	1.811,5
Rio Tinto	1.772,2
Bananeiras	1.764,1
Caaporã	1.763,8
Mamanguape/ASPLAN	1.746,4
Pitimbu	1.733,8
Santa Rita	1.721,0
Baía da Traição	1.704,3
Bayeux	1.636,7
Mataraca	1.624,1
Pedro Régis	1.615,2
Mamanguape	1.593,8
Pilõesinhos	1.567,6
Jacaraú	1.540,3
João Pessoa/Mangabeira	1.512,3
Borborema	1.510,8
Areia	1.509,2
Cruz do Espírito Santo	1.440,3
Capim	1.405,5
Pilões	1.380,4
Cajazeiras	1.380,0
Curral de Cima	1.365,3
Serraria	1.357,8
Solânea	1.356,0
Pirpirituba	1.343,2
Serra da Raiz	1.342,6
Natuba	1.329,1

Posto Pluviométrico	Total 01/01 - 27/07
Cachoeira dos Índios	1.324,5
Sapé	1.311,8
Pedras de Fogo	1.306,6
Logradouro	1.288,7
Guarabira	1.280,5
Itapororoca	1.271,2
Cuitegi	1.239,8
Caiçara	1.238,0
Sertãozinho	1.235,3
Catolé do Rocha/Escola Técnica	1.230,5
Mari	1.217,5
Araçagi	1.205,0
Catingueira	1.162,3
Alagoa Grande	1.150,9
Pilar	1.150,8
Fagundes	1.150,6
Diamante	1.148,5
Igaracy	1.123,5
Bom Jesus	1.120,7
São Miguel de Taipu	1.120,5
Lagoa de Dentro	1.107,3
Alagoinha	1.102,7
Caldas Brandão	1.100,6
Aguiar	1.097,7
Olho D'Água	1.078,9
Marizópolis	1.077,5
Lagoa Seca	1.075,1
Alagoa Nova	1.072,5
Triunfo	1.071,0
Bernardino Batista	1.062,5
Cajazeiras/Açude Lagoa do Arroz	1.031,6
Salgado de São Félix	1.030,5
Dona Inês	1.024,3
Uiraúna	1.016,4
Cuité de Mamanguape	1.012,9
São José do Brejo do Cruz	1.003,4

Qualquer dúvida entrar em contato com:

Monitoramento Sala de Situação
Tel. Fixo: (83) 3310-6367
Cel: (83) 98841-9918
email: gemoh@aes.pb.gov.br