

## INFORME METEOROLÓGICO DIÁRIO SALA DE SITUAÇÃO

Campina Grande, 07 de agosto de 2024

### Análise

No início da manhã de hoje, observa-se a presença de nebulosidade baixa sobre o setor centro/leste da Paraíba, associada ao deslocamento de umidade oriunda do oceano Atlântico em direção à costa leste, trazida pelos ventos em baixos níveis da atmosfera. No decorrer do dia, a nebulosidade deverá diminuir, no entanto, poderão ocorrer chuvas pontuais e passageiras na faixa litorânea. As temperaturas máximas registradas na tarde de ontem em Bananeiras; 26,2°C, Cabaceiras; 31,2°C, Campina Grande; 27,8°C, João Pessoa; 28,2°C, Monteiro; 29,7°C, Patos; 33,9°C, Picuí; 30,7°C e Sousa; 33,9°C e, as mínimas registradas na madrugada de hoje em Bananeiras; 19,4°C, Cabaceiras; 17,0°C, Campina Grande; 19,2°C, João Pessoa; 22,5°C, Monteiro; 13,8°C, Patos; 21,4°C, Picuí; 17,9°C e Sousa; 18,8°C, Fonte: AESA.

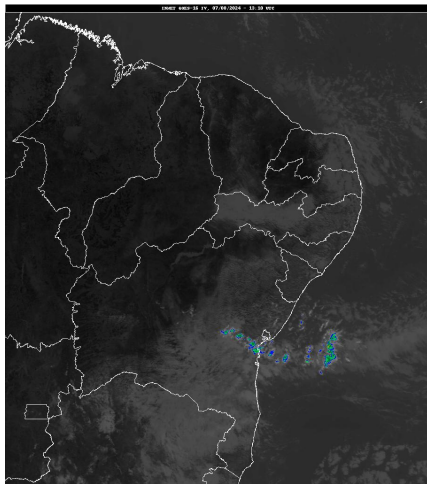

Inmet/Goes

### Distribuição Espacial das Chuvas

No período das 07:00h do dia 06/08/2024 às 07:00h do dia 07/08/2024, foram informadas precipitações em 2 dos 243 postos pluviométricos monitorados pela AESA. A maior precipitação foi observada em João Pessoa/DFAARA : 1,0 mm.

PRECIPITAÇÃO MÁXIMA DOS MUNICÍPIOS/POSTOS NO DIA 07/08/2024

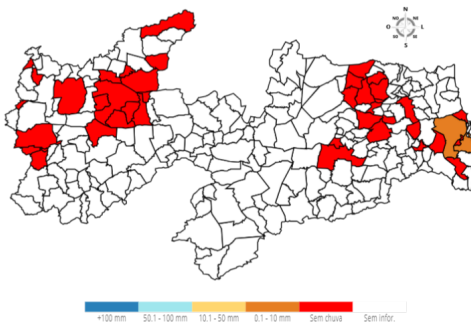

### Chuvas Acumuladas do Dia (mm) - 07/08

Posto Pluviométrico	Total 07/08
João Pessoa/DFAARA	1,0
Santa Rita/CEDRES	0,7

### Chuvas Acumuladas no Ano (mm) - 01/01 - 07/08

(Valores acumulados acima de 500,00mm)

Posto Pluviométrico	Total 01/01 - 07/08
João Pessoa/DFAARA	1.814,7
Baía da Traição	1.749,5
Caaporã	1.746,5
Lucena	1.715,7
Cabedelo	1.656,1
Pitimbu	1.469,4
João Pessoa/Mangabeira	1.441,4
Alhandra	1.430,4
Mataraca	1.397,2
Rio Tinto	1.394,7
João Pessoa/Mares	1.370,3
Santa Rita/CEDRES	1.335,7
Mamanguape/ASPLAN	1.322,6
Alhandra/Açude Gramame Mamuaba	1.309,6
Conde	1.306,9
Marcação	1.296,1
Diamante	1.174,6
Pilõezinhos	1.169,7
Serraria	1.167,3
Vista Serrana/Desterro de Malta	1.166,0
Areia	1.149,9
Pedro Régis	1.146,9
Santa Rita	1.143,7
Bananeiras	1.143,6
Pedras de Fogo	1.131,2
Pirpirituba	1.129,0
Capim	1.119,7
Borborema	1.109,1
Sapé	1.106,2
Monte Horebe	1.105,7
Boa Ventura	1.092,6
Bonito de Santa Fé	1.091,5
Mamanguape	1.074,9
Cajazeiras	1.073,2
Jacaraú	1.071,6
São Bento	1.070,6
Lagoa de Dentro	1.069,8
Pilar	1.067,8

Posto Pluviométrico	Total 01/01 - 07/08
Alagoa Grande	1.056,5
Cajazeirinhas	1.053,7
Bayeux	1.053,4
Coremas/Açude Coremas	1.044,8
Mato Grosso	1.044,1
Riachão do Poço	1.034,0
Tavares	1.020,0
Araçagi	998,2
Pilões	997,4
Jericó	990,5
Belém do Brejo do Cruz	989,1
Paulista	986,2
Natuba	981,7
Emas	978,0
Fagundes	977,6
São Miguel de Taipu	971,9
Alagoa Nova	967,5
Solânea	964,5
Cachoeira dos Índios	958,8
Guarabira	958,7
São José de Piranhas	958,4
Catingueira	954,8
Bom Jesus	954,1
Itapororoca	950,3
Dona Inês	949,3
Alagoinha	948,3
Bom Sucesso	945,3
Pedra Branca	944,9
Cuitegi	939,6
Pombal	937,6
Belém	936,0
Cuité de Mamanguape	935,3
Catolé do Rocha/Escola Técnica	933,0
Sertãozinho	928,7
Caiçara	926,9
Serra da Raiz	925,8
São José de Caiana	925,2
Cruz do Espírito Santo	906,1
Duas Estradas	900,5
Curral de Cima	891,4
São José da Lagoa Tapada	889,2
Taperoá	889,1
Itaporanga	888,4

Posto Pluviométrico	Total 01/01 - 07/08
Maturéia	881,5
Sobrado	880,0
São Bentinho	879,6
São José do Bonfim	879,2
Mãe D`Água	876,3
Santana dos Garrotes	874,3
Brejo dos Santos	873,5
Sousa	870,1
Água Branca	869,6
Lagoa	864,5
Brejo do Cruz	863,2
Santa Cruz	862,5
Cajazeiras/Açude Lagoa do Arroz	862,5
Poço Dantas	862,3
Cajazeiras/Sítio São José	862,0
Santa Inês	858,2
São José de Espinharas	857,1
Serra Redonda	846,0
Triunfo	841,6
Araruna	840,6
Serra Grande	838,7
Juazeirinho	836,0
Ibiara	835,9
Itaporanga/Fazenda Veludo	832,6
Caldas Brandão	831,4
São José de Princesa	827,3
Malta	824,1
Campina Grande/EMBRAPA	821,3
Bernardino Batista	811,9
Juru	810,6
Mari	805,3
São José do Brejo do Cruz	803,8
São José do Sabugi	802,0
Conceição	800,3
Santa Teresinha	797,8
Massaranduba	787,4
Nova Olinda	786,5
Santana de Mangueira	786,4
Teixeira	784,4
Riacho dos Cavalos/Jenipapeiro dos Carreiros	783,2
Aparecida	779,2
São José dos Ramos	779,1
Aguiar	774,6

Posto Pluviométrico	Total 01/01 - 07/08
Patos/EMBRAPA	773,5
Umbuzeiro	771,4
São Domingos	769,0
Riachão	766,8
Uiraúna	761,4
Condado	761,0
Campina Grande/São José da Mata	753,4
Princesa Isabel	753,0
Prata	749,9
Ouro Velho	749,2
Nazarezinho	748,9
São Sebastião de Lagoa de Roça	747,3
Sumé/UFCG	742,9
Mulungu	740,9
Itabaiana	737,7
Cacimba de Dentro	735,2
Olho D`Água	734,2
Tenório	734,2
São José dos Cordeiros	725,6
Esperança	722,9
Sumé	721,7
Curral Velho	714,7
Nova Floresta	713,4
Junco do Seridó	713,4
Vieirópolis	711,0
Nova Palmeira	710,1
Manaíra	709,1
Santa Helena	703,7
Gurinhém	703,4
Cuité	702,7
Caturité/Fazenda Campo de Emas	701,9
São João do Cariri	701,8
Lagoa Seca	696,0
Igaracy	688,8
Imaculada	682,5
Amparo	681,3
Areia de Baraúnas	680,9
Catolé do Rocha	678,8
Campo de Santana/Tacima	675,5
São Francisco	671,8
Mogeiro	670,9
Caturité	669,1
Campina Grande/Sítio Açude de Dentro	666,8

Posto Pluviométrico	Total 01/01 - 07/08
Cajazeiras/Açude Engenheiro Avidos	666,2
Barra de Santana	665,1
Carrapateira	661,1
Riachão do Bacamarte	656,6
Lastro	652,2
São Sebastião do Umbuzeiro	645,5
Piancó	643,8
Juripiranga	642,4
Puxinanã	641,0
Juarez Távora	639,7
Frei Martinho	638,7
Santo André	637,5
Areial	636,6
Arara	636,3
Remígio	635,4
São Mamede	626,9
Matinhas	626,2
Montadas	624,1
Sousa/São Gonçalo	623,9
Desterro	619,0
Campina Grande/INSA	617,5
Riacho de Santo Antônio	614,8
Poço de José de Moura	614,8
São Vicente do Seridó/Seridó	606,5
Soledade/Fazenda Pendência	600,9
Alcantil	599,3
Cacimbas	595,6
Várzea	594,3
Marizópolis	589,1
Picuí	587,4
Cubati	585,4
Baraúna	582,3
Ingá	582,3
Coxixola	579,1
Logradouro	575,9
São João do Tigre	573,1
Salgado de São Félix	567,4
Pedra Lavrada	559,2
Santa Cecília	559,0
Quixaba	558,5
Joca Claudino/Santarém	555,5
Monteiro/EMBRAPA	553,1
Santa Luzia	552,3

<b>Posto Pluviométrico</b>	<b>Total</b> 01/01 - 07/08
Serra Branca	549,3
Congo	549,1
Barra de São Miguel	547,9
Esperança/São Miguel	545,4
Cacimba de Areia	543,9
Aroeiras	543,9
Boa Vista	541,8
São Domingos do Cariri	520,2
Zabelê	519,3
Salgadinho	517,9
Boqueirão/Açude Boqueirão	510,7
Camalaú	507,4
Passagem	506,0

**Qualquer dúvida entrar em contato com:**

Monitoramento Sala de Situação  
Tel. Fixo: (83) 3310-6367  
Cel: (83) 98841-9918  
email: gemoh@aes.pb.gov.br