

Boletim de Análise e Previsão do Tempo sobre a Paraíba

Sala de Situação

Campina Grande, 12 de janeiro de 2026

ANÁLISE METEOROLÓGICA

Imagem do satélite GOES – dia 12/01/2026 às 08h10min Fonte: INMET

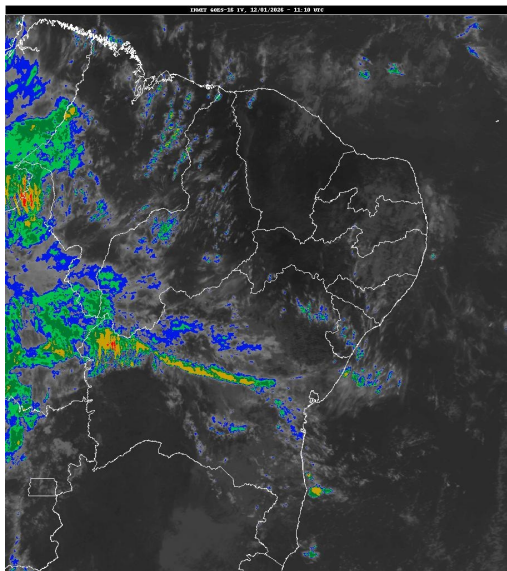

No início da manhã de hoje observa-se a presença de nuvens baixas sobre o setor centro/leste da Paraíba, associadas ao deslocamento de aglomerados de nuvens oriundos do oceano Atlântico em direção à costa da Paraíba, trazidos pelos ventos em baixos níveis. Com isso, o tempo deverá permanecer com nebulosidade variável e com a ocorrência de pancadas de chuvas em áreas isoladas do Litoral, Brejo e Agreste. Nas demais regiões o tempo deverá permanecer quente e abafado. As temperaturas máximas registradas na tarde de ontem em Areia; 30,3°C, Cabaceiras; 35,4°C, Campina Grande; 31,2°C, João Pessoa; 30,2°C, Monteiro; 34,2°C, Patos; 37,9°C, Picuí; 33,9°C e Sousa; 37,0°C e, as mínimas registradas madrugada de hoje em Areia; 21,3°C, Cabaceiras; 22,4°C, Campina Grande; 22,0°C, João Pessoa; 26,7°C, Monteiro; 20,7°C, Patos; 24,8°C, Picuí; 22,4°C e Sousa; 23,5°C, Fonte: AESA.

PREVISÃO PARA AS PRÓXIMAS 24 HORAS

Região	Análise	Temperaturas	Ventos
Litoral	Tempo com nebulosidade variável com ocorrência de pancadas de chuva isoladas.	Max.: 31 °C Min.: 25 °C	Moderado
Brejo	Tempo com nebulosidade variável com ocorrência de pancadas de chuva isoladas.	Max.: 30 °C Min.: 20 °C	Moderado
Agreste	Tempo com nebulosidade variável com ocorrência de pancadas de chuva isoladas.	Max.: 31 °C Min.: 22 °C	Moderado
Cariri/Curimataú	Tempo com nebulosidade variável.	Max.: 34 °C Min.: 21 °C	Moderado
Sertão	Tempo com nebulosidade variável.	Max.: 37 °C Min.: 25 °C	Moderado
Alto Sertão	Tempo com nebulosidade variável.	Max.: 36 °C Min.: 24 °C	Moderado

Tábua de marés:12/01 (Porto de Cabedelo)

Hora (hh:mm)	Altura (m)
05:16	0,8
11:34	1,7

Boletim de Análise e Previsão do Tempo sobre a Paraíba Sala de Situação

Campina Grande, 12 de janeiro de 2026

Hora (hh:mm)	Altura (m)
17:51	0,8

