

Boletim de Análise e Previsão do Tempo sobre a Paraíba Sala de Situação

Campina Grande, 30 de março de 2026

ANÁLISE METEOROLÓGICA

Imagem do satélite GOES – dia 30/03/2026 às 08h30min Fonte: INMET

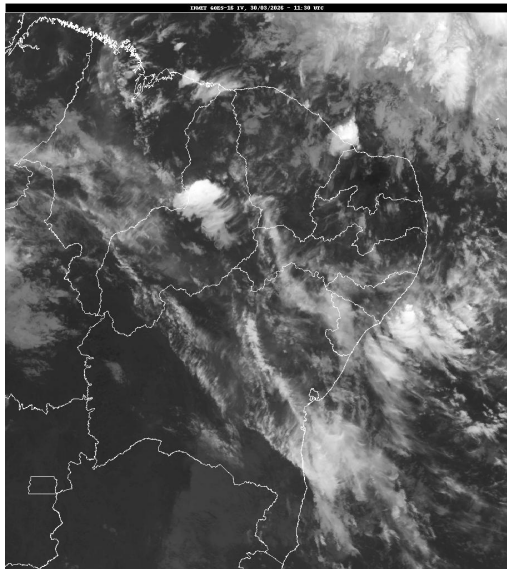

No início da manhã de hoje, observa-se as condições de nebulosidade encobrendo parcialmente o estado da Paraíba. No decorrer do dia, o tempo deverá permanecer quente e abafado com a nebulosidade variável. No entanto, o calor associado ao deslocamento de umidade do oceano em direção ao estado paraibano, deverão provocar pancadas de chuvas isoladas em áreas das regiões do Sertão e Alto Sertão. Ainda assim, não se descarta a possibilidade da ocorrência de chuvas localizadas no setor leste do estado, compreendendo as regiões do Agreste, Brejo e Litoral. Fonte: AESA.

PREVISÃO PARA AS PRÓXIMAS 24 HORAS

Região	Análise	Temperaturas	Ventos
Litoral	Nebulosidade variável com possibilidade de chuvas localizadas.	Max.: 31 °C Min.: 24 °C	Moderado
Brejo	Nebulosidade variável com possibilidade de chuvas localizadas.	Max.: 30 °C Min.: 22 °C	Moderado
Agreste	Nebulosidade variável com possibilidade de chuvas localizadas.	Max.: 31 °C Min.: 24 °C	Moderado
Cariri/Curimataú	Céu com nebulosidade variável com possibilidade de pancadas de chuvas isoladas.	Max.: 33 °C Min.: 21 °C	Moderado
Sertão	Céu com nebulosidade variável com possibilidade de pancadas de chuvas isoladas.	Max.: 34 °C Min.: 24 °C	Moderado
Alto Sertão	Céu com nebulosidade variável com possibilidade de pancadas de chuvas isoladas.	Max.: 33 °C Min.: 23 °C	Moderado

Tábua de marés:30/03 (Porto de Cabedelo)

Hora (hh:mm)	Altura (m)
02:53	2,3
08:49	0,5
15:06	2,4
21:12	0,3

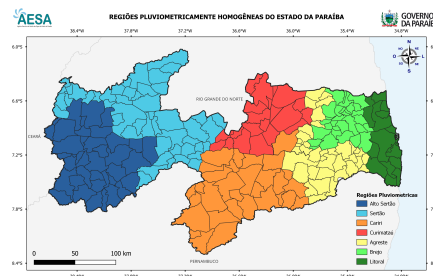



Boletim de Análise e Previsão do Tempo sobre a Paraíba
Sala de Situação

Campina Grande, 30 de março de 2026