

Boletim de Análise e Previsão do Tempo sobre a Paraíba Sala de Situação

Campina Grande, 04 de maio de 2026

ANÁLISE METEOROLÓGICA

Imagem do satélite GOES – dia 04/05/2026 às 08h30min Fonte: INMET

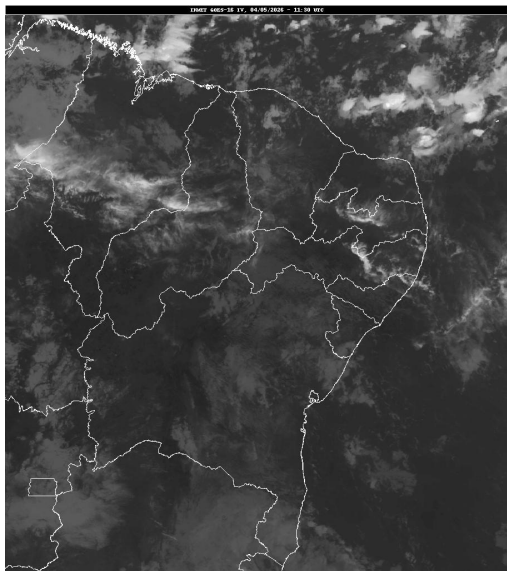

No início da manhã de hoje, observa-se as condições de reduzida nebulosidade em praticamente todo o estado paraibano, com uma maior concentração de nuvens baixas sobre o Litoral. No decorrer do dia, a nebulosidade deverá permanecer variável com intervalos de parcialmente nublado, com isso, são esperadas chuvas em áreas do Agreste, e Brejo. Na região do Litoral, deverão ocorrer chuvas no período noturno. Nas demais regiões do estado, há a probabilidade de chuvas fracas e passageiras no decorrer do período.

PREVISÃO PARA AS PRÓXIMAS 24 HORAS

| Região | Análise | Temperaturas | Ventos |
|------------------|---|-------------------------|----------|
| Litoral | Nebulosidade variável com possibilidade de chuvas no período noturno. | Max.: 29 °C Min.: 23 °C | Moderado |
| Brejo | Nebulosidade variável com possibilidade de chuvas pontuais. | Max.: 28 °C Min.: 21 °C | Moderado |
| Agreste | Nebulosidade variável com possibilidade de chuvas pontuais. | Max.: 29 °C Min.: 22 °C | Moderado |
| Cariri/Curimataú | Nebulosidade variável com possibilidade de chuvas fracas e passageiras. | Max.: 31 °C Min.: 20 °C | Moderado |
| Sertão | Nebulosidade variável com possibilidade de chuvas fracas e passageiras. | Max.: 33 °C Min.: 22 °C | Moderado |
| Alto Sertão | Nebulosidade variável com possibilidade de chuvas fracas e passageiras. | Max.: 32 °C Min.: 21 °C | Moderado |

Tábua de marés:04/05

(Porto de Cabedelo)

| Hora (hh:mm) | Altura (m) |
|--------------|------------|
| 03:46 | 1 |
| 09:59 | 2 |
| 16:44 | 0,8 |

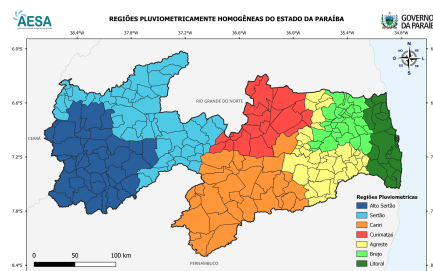

Boletim de Análise e Previsão do Tempo sobre a Paraíba *Sala de Situação*

Campina Grande, 04 de maio de 2026

| Hora (hh:mm) | Altura (m) |
|--------------|------------|
| 23:01 | 1,9 |