

**BOLETIM HIDROLÓGICO MENSAL – MAIO DE 2026**

**AESA/GHEE – 07/05/2026**

**1. CONDIÇÕES HIDROLÓGICAS GERAIS**

Conforme a evolução hídrica observada nos reservatórios monitorados pela AESA, constata-se que as condições percentuais em relação à capacidade máxima, do início e do final do mês de abril de 2026, apresentadas na Tabela 1, indicaram um aumento de 8,41% no volume total armazenado, passando de 40,43% para 48,84%.

O número de reservatórios vertendo aumentou de forma expressiva ao longo do período, passando de 14 no início do mês para 31 ao final. Em contrapartida, os reservatórios classificados como favoráveis apresentaram redução, passando de 23 para 16 unidades. Já os reservatórios em condição de normalidade (armazenamento entre 50,1% e 70%) tiveram leve aumento, passando de 10 para 12. Os reservatórios em observação (com volumes entre 20,1% e 50%) registraram diminuição, passando de 35 para 30 unidades. Da mesma forma, os reservatórios em situação de atenção (armazenamento entre 10,1% e 20%) também reduziram, passando de 15 para 11. De maneira semelhante, os reservatórios em situação crítica (com volume inferior a 10%) apresentaram queda, passando de 37 para 31 unidades.

Tabela 1 – Situação geral no início e no final do mês de abril de 2026.

Indicadores	Início do mês	Final do mês
Reservatórios vertendo	14	31
Reservatórios favoráveis com capacidade de 70,1% a 100% do seu volume total	23	16
Reservatórios em normalidade com armazenamento entre 50,1 e 70% do seu volume total	10	12
Reservatórios em observação com armazenamento entre 20,1% e 50% do seu volume total	35	30
Reservatórios em atenção com armazenamento entre 10,1% a 20% do seu volume total	15	11
Reservatórios em situação crítica com armazenamento inferior a 10% do seu volume total	37	31
Percentual em relação à capacidade máxima de armazenamento, considerando todos os reservatórios	40,43%	48,84%

Figura 1 – Distribuição espacial dos mananciais e situação geral no final de abril de 2026.

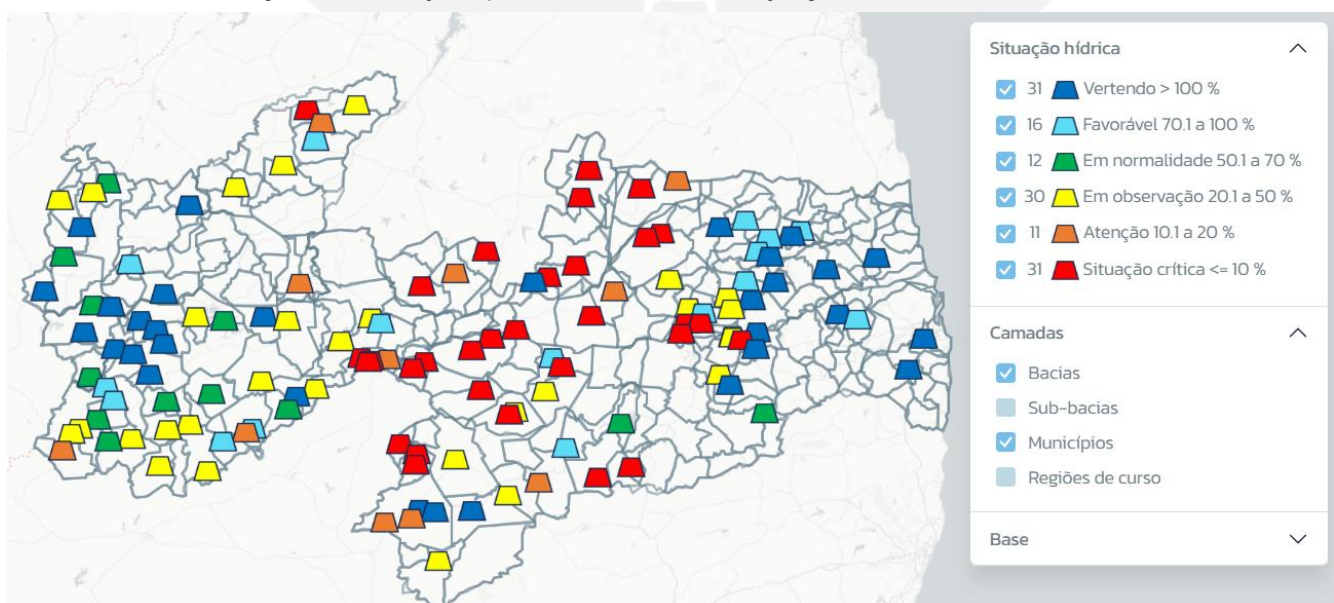

## 2. SITUAÇÃO DOS AÇUDES MONITORADOS

A Tabela 2 apresenta as informações sobre a evolução dos mananciais, exceto os principais reservatórios, que são exibidos na Tabela 3, ao longo de todo o mês de abril de 2026, com a representação de seus respectivos aportes hídricos.

Tabela 2 – Variação do volume no início e no final do mês de abril de 2026, com os respectivos aportes hídricos dos reservatórios do Estado, exceto os principais.

Açude	Município	Volume início mês (m³)	Volume início mês (%)	Volume final do mês (m³)	Volume final do mês (%)	Variação (m³)
Albino	Imaculada	565.436,00	30,83	906.740,00	49,44	341.304,00
Algodão	Algodão de Jandaíra	15.193,75	1,48	425.820,00	41,53	410.626,25
Araçagi	Araçagi	63.115.337,00	99,73	65.297.153,00	103,17	2.181.816,00
Arrojado	Uiraúna	1.059.102,40	29,45	2.028.405,20	56,40	969.302,80
Baião	Belém do Brejo do Cruz	12.433.799,00	31,70	14.341.011,80	36,56	1.907.212,80
Bartolomeu I	Bonito de Santa Fé	9.685.247,20	55,12	9.852.920,80	56,08	167.673,60
Bastiana	Teixeira	480,00	0,04	672,00	0,05	192,00
Bichinho	Barra de São Miguel	2.625,00	0,06	2.625,00	0,06	0,00
Bom Jesus	Carrapateira	350.580,00	101,97	393.972,00	114,59	43.392,00
Bom Jesus II	Água Branca	7.429.835,92	50,76	7.513.103,44	51,33	83.267,52
Boqueirão do Cais	Cuité	344.344,80	2,78	351.156,92	2,84	6.812,12
Brejinho	Juarez Távora	795.294,00	100,80	795.294,00	100,80	0,00
Bruscas	Curral Velho	12.211.016,20	31,96	13.783.216,99	36,08	1.572.200,79
Cachoeira da Vaca	Cachoeira dos Índios	340.796,00	100,48	355.556,00	104,84	14.760,00
Cachoeira dos Alves	Itaporanga	10.655.348,26	100,42	10.655.348,26	100,42	0,00
Cachoeira dos Cegos	Catingueira	15.798.575,00	21,98	19.230.438,94	26,75	3.431.863,94
Cacimba de Várzea	Cacimba de Dentro	9.357.888,90	101,01	9.320.461,74	100,61	-37.427,16
Cacimbinha	São Vicente do Seridó	-	-	-	-	-
Cafundó	Serra Grande	229.447,60	73,15	322.120,08	102,69	92.672,48
Camalaú	Camalaú	51.112.736,00	110,07	48.608.156,00	104,67	-2.504.580,00
Campos	Caraúbas	872.069,29	13,22	1.027.570,90	15,58	155.501,61
Canafístula II	Borborema	2.482.912,75	60,52	2.970.164,44	72,40	487.251,69
Capivara	Uiraúna	12.467.427,56	33,20	12.338.775,08	32,86	-128.652,48
Capoeira	Santa Teresinha	11.898.287,60	22,26	18.476.361,20	34,57	6.578.073,60
Caraibeiras	Picuí	-	-	-	-	-
Carneiro	Jericó	13.198.417,50	42,19	13.429.965,00	42,93	231.547,50
Catolé I	Manaíra	3.817.359,20	36,36	3.892.190,80	37,07	74.831,60
Chã dos Pereiras	Ingá	1.622.300,00	82,53	1.979.181,00	100,69	356.881,00
Chupadouro I	São João do Rio do Peixe	-	-	-	-	-
Chupadouro II	Serra Redonda	-	-	-	-	-
Cochos	Igaracy	4.239.102,40	100,93	4.219.551,20	100,47	-19.551,20
Condado	Conceição	15.542.320,00	44,39	16.251.800,00	46,41	709.480,00

<b>Açude</b>	<b>Município</b>	<b>Volume início mês (m³)</b>	<b>Volume início mês (%)</b>	<b>Volume final do mês (m³)</b>	<b>Volume final do mês (%)</b>	<b>Varição (m³)</b>
Cordeiro (Gov. Wilson Braga)	Congo	30.306.072,50	43,32	32.572.016,25	46,55	2.265.943,75
Coronel Jueca	Cacimbas	26.250,00	0,43	27.806,25	0,45	1.556,25
Covão	Areal	-	-	-	-	-
Curimataú	Barra de Santa Rosa	-	-	-	-	-
Duas Estradas	Duas Estradas	-	-	-	-	-
Emas	Emas	1.414.282,50	70,23	2.038.275,00	101,22	623.992,50
Emídio	Montadas	-	-	-	-	-
Engenheiro Arcoverde	Condado	4.408.090,00	11,97	6.898.907,50	18,73	2.490.817,50
Escondido	Belém do Brejo do Cruz	1.851.505,00	11,17	910.810,00	5,49	-940.695,00
Farinha	Patos	23.928.993,48	92,97	25.068.312,40	97,40	1.139.318,92
Felismina Queiroz	São Vicente do Seridó	-	-	-	-	-
Frutuoso II	Aguiar	2.347.397,60	66,74	3.592.083,80	102,13	1.244.686,20
Gamela	Triunfo	178.260,00	37,69	205.766,25	43,51	27.506,25
Gavião	Fagundes	1.044.228,00	71,97	1.498.686,40	103,30	454.458,40
Glória	Juru	739.089,60	54,75	1.342.532,20	99,45	603.442,60
Gurjão	Gurjão	2.208.000,00	58,32	2.720.900,00	71,86	512.900,00
Jandaia	Bananeiras	-	-	-	-	-
Jangada	Mamanguape	395.000,00	84,04	479.000,00	101,91	84.000,00
Jatobá I	Patos	4.976.906,00	28,41	6.741.140,00	38,49	1.764.234,00
Jatobá II	Princesa Isabel	1.525.236,63	26,94	1.516.036,88	26,78	-9.199,75
Jenipapeiro	São José da Lagoa Tapada	354.472,50	18,19	2.028.812,50	104,13	1.674.340,00
Jenipapeiro (Buiú)	Olho d'Água	12.263.585,00	17,33	14.818.864,50	20,94	2.555.279,50
Jeremias	Desterro	0,00	0,00	28.228,74	0,61	28.228,74
José Rodrigues	Campina Grande	4.409.757,82	19,75	5.119.298,68	22,92	709.540,86
Lagoa do Matias	Bananeiras	-	-	-	-	-
Lagoa do Meio	Taperoá	623.087,50	9,37	619.110,00	9,31	-3.977,50
Lancha I	Aguiar	4.955.210,00	87,30	6.187.200,00	109,01	1.231.990,00
Livramento (Russos)	Gurjão	-	-	-	-	-
Mameluco	Ibiara	1.704.700,00	28,22	3.081.250,00	51,00	1.376.550,00
Manguape	São Sebastião de Lagoa de Roça	-	-	-	-	-
Massaranduba	Massaranduba	-	-	-	-	-
Milhã (Evaldo Gonçalves)	Puxinanã	-	-	-	-	-
Mucutu	Juazeirinho	-	-	-	-	-
Namorado	São João do Cariri	474.331,70	22,38	593.932,40	28,03	119.600,70
Nova Camará	Alagoa Nova	5.783.654,36	21,76	7.496.304,26	28,20	1.712.649,90
Novo II	Tavares	-	-	-	-	-
Olho d'Água	Mari	944.298,00	108,75	941.484,00	108,43	-2.814,00
Olivedos	Olivedos	-	-	-	-	-
Ouro Velho	Ouro Velho	2.500,00	0,15	131.456,00	7,84	128.956,00
Paraíso (Luiz Oliveira)	São Francisco	2.052.455,34	38,44	5.565.492,16	104,22	3.513.036,82

<b>Açude</b>	<b>Município</b>	<b>Volume início mês (m³)</b>	<b>Volume início mês (%)</b>	<b>Volume final do mês (m³)</b>	<b>Volume final do mês (%)</b>	<b>Variação (m³)</b>
Pedra Lisa	Imaculada	-	-	-	-	-
Pilões	São João do Rio do Peixe	7.890.000,00	100,01	7.890.917,44	100,03	917,44
Pimenta	São José de Caiana	272.037,60	106,37	282.900,00	110,62	10.862,40
Piranhas	Ibiara	12.821.050,40	49,89	13.333.329,20	51,89	512.278,80
Pirpirituba	Pirpirituba	4.098.519,46	87,83	4.741.198,00	101,61	642.678,54
Pitombeira	Alagoa Grande	2.570.260,00	86,96	2.970.780,00	100,51	400.520,00
Pocinhos	Monteiro	1.049.246,75	15,45	1.071.246,50	15,78	21.999,75
Poço Redondo	Santana de Mangueira	1.516.772,32	16,98	2.207.295,32	24,71	690.523,00
Poções	Monteiro	31.253.704,68	104,66	30.789.657,12	103,11	-464.047,56
Poleiros	Barra de Santa Rosa	436.379,00	5,50	426.824,00	5,38	-9.555,00
Porcos	São Vicente do Seridó	-	-	-	-	-
Prata II	Prata	21.556,50	1,65	0,00	0,00	-21.556,50
Queimadas	Santana dos Garrotes	7.360.459,80	47,11	9.810.082,20	62,78	2.449.622,40
Retiro	Cuité	5.033.822,24	12,43	4.956.910,28	12,24	-76.911,97
Riacho das Moças	Teixeira	187.201,00	2,92	508.257,00	7,92	321.056,00
Riacho de Santo Antônio	Riacho de Santo Antônio	87.923,75	1,29	0,00	0,00	-87.923,75
Riacho dos Cavalos	Riacho dos Cavalos	3.076.530,00	17,38	3.603.025,00	20,36	526.495,00
Riacho Fundo	Tenório	256,00	0,09	300.332,00	100,57	300.076,00
Riacho Verde	Boa Ventura	496.264,40	39,50	703.826,40	56,03	207.562,00
Roçado	Conceição	-	-	-	-	-
Sabonete	Teixeira	0,00	0,00	0,00	0,00	0,00
Saco	Nova Olinda	31.825.749,25	32,65	34.486.403,00	35,37	2.660.653,75
Santa Inês	Santa Inês	5.175.256,00	17,43	5.735.118,50	19,32	559.862,50
Santa Luzia	Santa Luzia	1.809.220,00	15,13	1.676.701,25	14,02	-132.518,75
Santa Rosa	Brejo do Cruz	1.037.046,37	36,46	2.367.621,30	83,25	1.330.574,93
Santo Antônio	São Sebastião do Umbuzeiro	11.070.459,25	45,33	11.416.677,10	46,74	346.217,85
São Francisco II	Teixeira	2.210,00	0,04	653.860,00	13,29	651.650,00
São José I	São José de Piranhas	3.069.550,00	100,60	3.124.825,00	102,42	55.275,00
São José II	Monteiro	1.315.386,00	100,29	1.315.386,00	100,29	0,00
São José III	São José dos Cordeiros	0,00	0,00	13.350,00	1,40	13.350,00
São José IV	São José do Sabugi	372,00	0,07	372,00	0,07	0,00
São Mamede	São Mamede	0,00	0,00	0,00	0,00	0,00
São Paulo	Prata	620.100,00	7,33	679.950,00	8,04	59.850,00
São Salvador	Sapé	10.747.890,50	84,91	11.807.932,00	93,29	1.060.041,50
São Sebastião	São Sebastião de Lagoa de Roça	-	-	-	-	-
Saulo Maia	Areia	8.001.332,59	81,37	8.704.720,84	88,52	703.388,25
Serra Branca I	Serra Branca	1.157.810,00	54,69	844.675,00	39,90	-313.135,00
Serra Branca II	Serra Branca	1.644.695,00	11,71	1.237.817,50	8,81	-406.877,50
Serra Vermelha I	Conceição	5.402.514,98	45,78	5.564.222,84	47,15	161.707,86

<b>Açude</b>	<b>Município</b>	<b>Volume início mês (m³)</b>	<b>Volume início mês (%)</b>	<b>Volume final do mês (m³)</b>	<b>Volume final do mês (%)</b>	<b>Variação (m³)</b>
Serrote	Monteiro	472.415,00	8,27	718.175,00	12,58	245.760,00
Sindô Ribeiro	Massaranduba	1.470.695,20	48,65	1.489.378,00	49,27	18.682,80
Soledade	Soledade	-	-	-	-	-
Suspiro	Serra da Raiz	277.300,30	100,33	277.750,45	100,49	450,15
Tapera	Belém do Brejo do Cruz	1.620.376,50	6,13	5.205.510,00	19,70	3.585.133,50
Taperoá II (Manoel Marcionilo)	Taperoá	941.180,00	6,36	1.413.068,75	9,55	471.888,75
Tauá	Cuitegi	7.084.790,00	82,64	8.651.939,80	100,91	1.567.149,80
Tavares II	Tavares	6.481.932,78	72,02	6.556.603,35	72,85	74.670,57
Timbaúba	Juru	2.991.737,27	19,38	2.991.737,27	19,38	0,00
Vaca Brava	Areia	789.900,00	20,88	817.125,00	21,60	27.225,00
Várzea	Várzea	-	-	-	-	-
Várzea Grande	Picuí	337.888,32	1,57	319.826,88	1,49	-18.061,44
Vazante	Diamante	5.852.415,00	64,37	8.457.150,00	93,03	2.604.735,00
Video	Conceição	4.294.438,00	71,10	4.631.600,50	76,68	337.162,50

### 3. VOLUMES E APORTES DOS PRINCIPAIS AÇUDES DO ESTADO

Durante o mês de abril, as variações nos volumes dos principais reservatórios estão apresentadas na Tabela 3, com ênfase nos açudes do Litoral (Gramame/Mamuaba e Marés), do Cariri (São Domingos, Epitácio Pessoa e Sumé), do Brejo (Acauã) e do Sertão/Alto Sertão (Coremas, Engenheiro Avidos, Lagoa do Arroz, Mãe D'água e São Gonçalo), que apresentaram volumes superiores a 20% de sua capacidade hídrica. Observou-se que apenas o reservatório São Domingos apresentou redução, enquanto os demais reservatórios registraram aporte de volume.

Tabela 3 – Variação do volume no início e no final do mês de abril de 2026, com os respectivos aportes.

<b>Açude</b>	<b>Município</b>	<b>Volume início mês (m³)</b>	<b>Volume início mês (%)</b>	<b>Volume final do mês (m³)</b>	<b>Volume final do mês (%)</b>	<b>Variação (m³)</b>
Acauã (Argemiro de Figueiredo)	Itatuba	130.558.321,76	51,58	146.683.877,00	57,95	16.125.555,24
Coremas	Coremas	299.187.200,00	40,21	372.463.936,00	50,05	73.276.736,00
Engenheiro Avidos	Cajazeiras	117.596.104,00	40,05	156.774.528,00	53,39	39.178.424,00
Epitácio Pessoa	Boqueirão	200.579.858,50	42,99	235.315.898,20	50,44	34.736.039,70
Gramame / Mamuaba	Conde	48.492.000,00	85,17	60.784.640,00	106,76	12.292.640,00
Lagoa do Arroz	Cajazeiras	33.030.356,00	41,09	49.341.728,00	61,38	16.311.372,00
Mãe d'Água	Coremas	196.791.808,00	36,11	271.206.944,00	49,76	74.415.136,00
Marés	João Pessoa	2.011.469,40	94,14	2.149.390,54	100,60	137.921,14
São Domingos	São Domingos do Cariri	6.525.762,00	84,09	6.466.698,00	83,33	-59.064,00
São Gonçalo	Sousa	24.648.548,00	60,74	29.180.448,00	71,90	4.531.900,00
Sumé	Sumé	6.177.950,00	13,77	9.076.497,50	20,23	2.898.547,50

A variação diária dos volumes nos principais reservatórios ocorridos em abril pode ser verificada na Figura 2, na qual são apresentados gráficos de linhas múltiplas que representam a evolução dos reservatórios ao longo do mês.

Figura 2 – Variação diária percentual dos volumes nos principais reservatórios do Estado

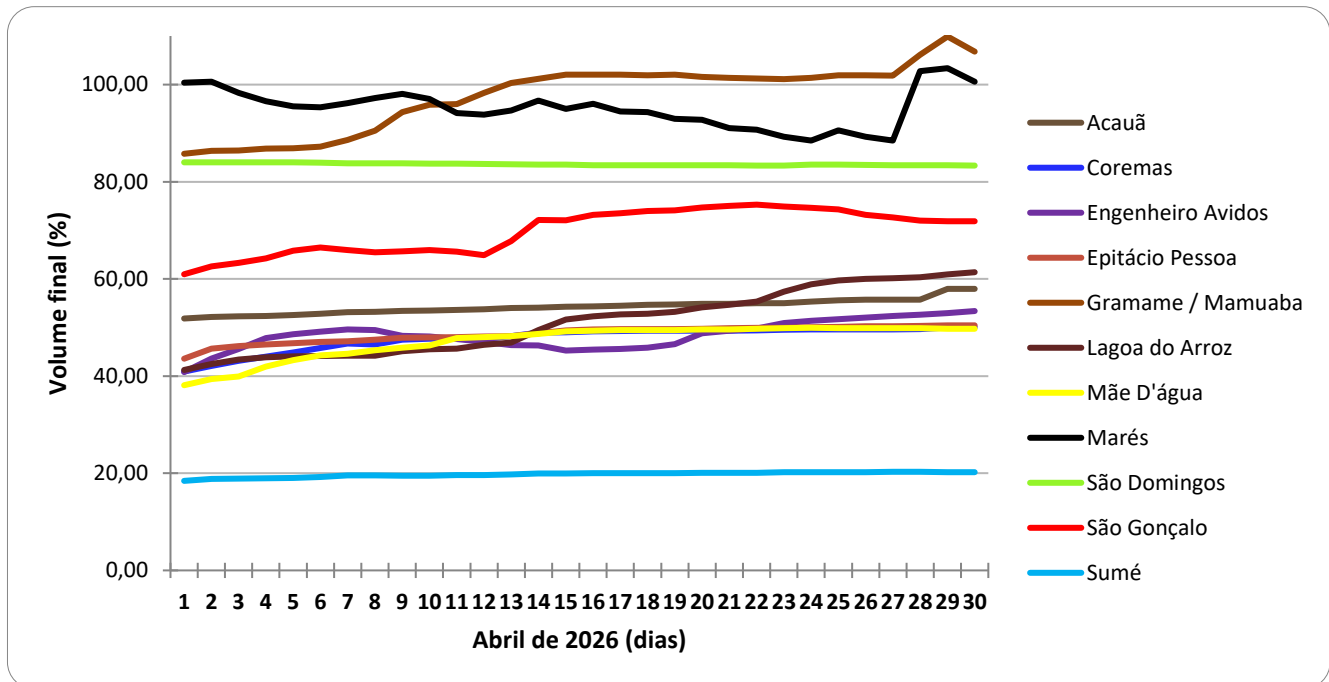

#### 4. SITUAÇÃO GERAL DAS BACIAS/SUB-BACIAS HIDROGRÁFICAS DA PARAÍBA

A bacia hidrográfica constitui a unidade básica de planejamento e gestão dos recursos hídricos, conforme estabelecido na legislação brasileira, especificamente na Lei Nacional nº 9.433/1997 e na Lei Estadual nº 6.308/1996. Com isso, apresenta-se uma análise sucinta da situação das bacias e sub-bacias hidrográficas do Estado da Paraíba referente ao mês de abril de 2026.

Observando a Tabela 4 que apresenta a capacidade máxima e o volume referentes ao final de março de 2026 e de abril de 2026, descritos por bacia, sub-bacia e região de curso de rio. Foi possível verificar um aumento de 339.539.168 m<sup>3</sup> nos volumes, considerando a totalidade das bacias/sub-bacias, na comparação entre os meses descritos. O Estado possui capacidade máxima de 4.071.498.889 m<sup>3</sup> e, em abril, apresentou um volume total de 1.983.191.932 m<sup>3</sup> (48,84% da capacidade máxima).

Tabela 4 – Capacidade máxima e comparação dos volumes de fevereiro e abril de 2026, referentes às bacias/sub-bacias hidrográficas da Paraíba.

Bacia/Sub-bacia	Capacidade (m³)	Volume do mês de março de 2026 (m³)	Volume do mês de abril de 2026 (m³)	Varição (m³)
Camaratuba	686.660	616.364	616.815	450
Curimataú	34.244.962	17.249.461	17.613.106	363.644
Espinharas	111.262.731	40.994.078	51.452.355	10.458.277
Gramame	56.937.000	48.419.460	60.784.640	12.365.180
Jacu	52.867.300	5.378.167	5.308.067	-70.100
Mamanguape	132.743.044	98.791.234	106.612.400	7.821.166
Peixe	138.339.604	55.633.144	77.855.293	22.222.148
Piarcó	1.808.126.400	680.919.767	852.777.439	171.857.671
*R.A.C. do Rio Paraíba	726.257.766	341.373.017	379.192.010	37.818.992
*R.A.C. do Rio Piranhas	357.113.434	155.704.501	201.355.506	45.651.005
**R.B.C. do Rio Paraíba	41.411.265	19.829.030	23.495.973	3.666.943
***R.M.C. do Rio Paraíba	260.778.931	130.663.539	146.789.646	16.126.106
***R.M.C do Rio Piranhas	170.885.772	36.091.509	46.756.851	10.665.341
Seridó	63.853.325	2.268.562	2.413.218	144.656
Taperoá	115.990.320	9.720.925	10.168.614	447.689
<b>Total</b>	<b>4.071.498.514</b>	<b>1.643.652.764</b>	<b>1.983.191.932</b>	<b>339.539.168</b>

\*R.A.C = Região do Alto Curso; \*\*R.B.C = Região do Baixo Curso; \*\*\* R.M.C = Região do Médio Curso.

Na Figura 3, observa-se que das bacias/sub-bacias e as regiões apenas uma apresentou redução de volume. Vale salientar que as Bacias Hidrográficas do Rio Piranhas e do Rio Paraíba estão incluídas no Projeto de Integração do São Francisco – PISF, de grande importância para a Paraíba.

Figura 3 – Capacidade máxima e atual das bacias/sub-bacias hidrográficas da Paraíba.

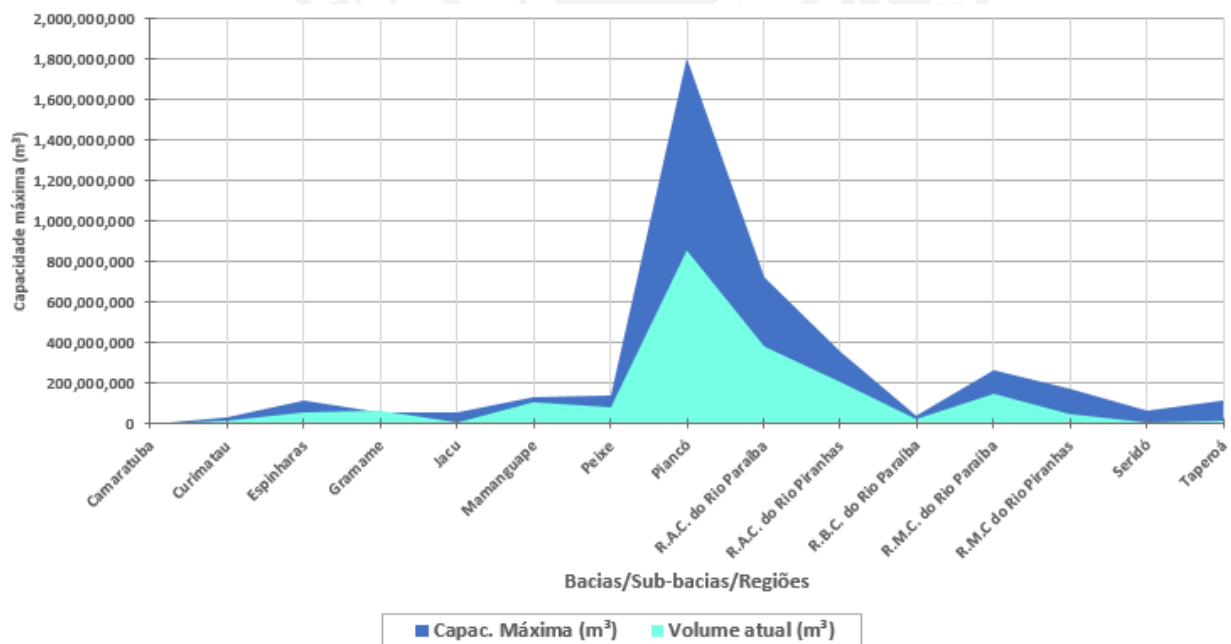

Figura 4 – Representação espacial da situação quantitativa, em termos de volumes percentuais, da capacidade das bacias e sub-bacias do estado, referente ao mês de abril de 2026.

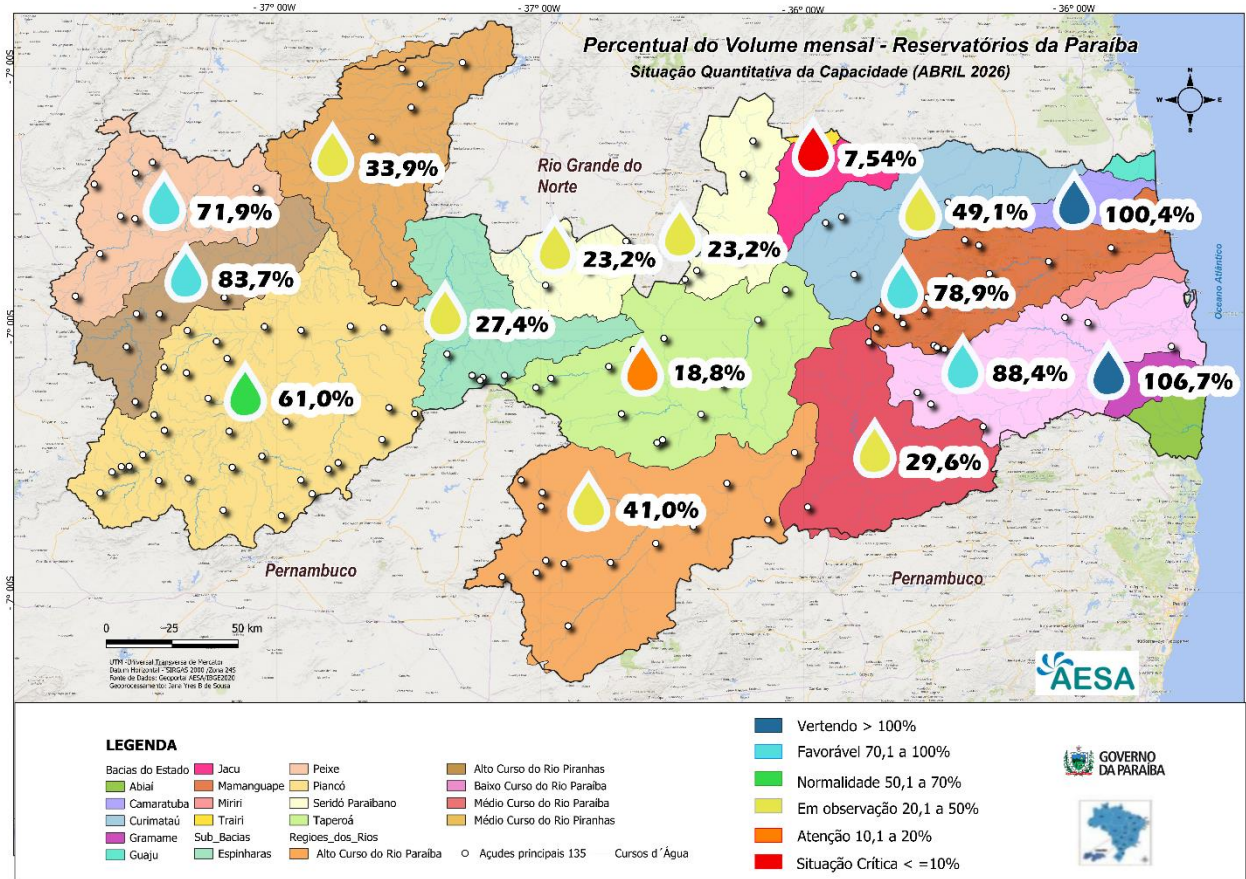

AESA-GHEE.