

## Boletim de Análise e Previsão do Tempo sobre a Paraíba Sala de Situação

Campina Grande, 02 de junho de 2026

### ANÁLISE METEOROLÓGICA

Imagem do satélite GOES – dia 02/06/2026 às 08h30min Fonte: INMET

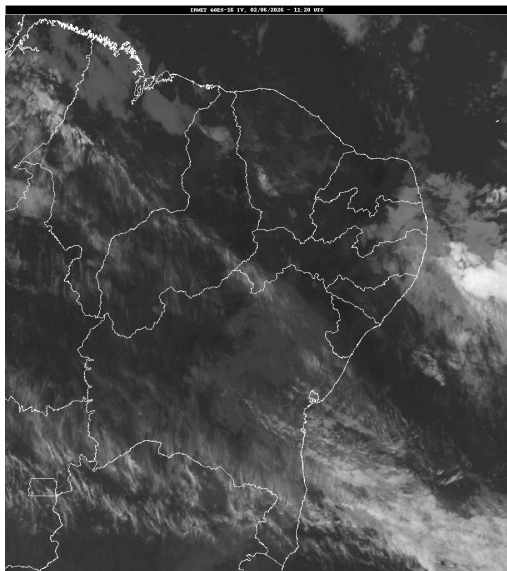

No início da manhã desta terça-feira, observa-se uma extensa faixa de nebulosidade encobrendo parcialmente todo o setor leste do estado. No decorrer do dia, as condições de nebulosidade deverão variar de parcialmente nublado com intervalos de sol entre nuvens sobre as regiões do Litoral, Brejo e Agreste, no setor centro-oeste da Paraíba, o sol deve predominar em maior parte do tempo. No entanto, são esperadas pancadas de chuvas em áreas do Litoral e Brejo, e chuvas esparsas em áreas do Agreste. Nas demais áreas do estado, não há previsão de chuvas significativas ou persistentes.

### PREVISÃO PARA AS PRÓXIMAS 24 HORAS

Região	Análise	Temperaturas	Ventos
Litoral	Nebulosidade variável com possibilidade de pancadas de chuvas.	Max.: 29 °C Min.: 22 °C	Moderado
Brejo	Nebulosidade variável com possibilidade de pancadas de chuvas.	Max.: 28 °C Min.: 19 °C	Moderado
Agreste	Nebulosidade variável com possibilidade de chuvas esparsas.	Max.: 29 °C Min.: 18 °C	Moderado
Cariri/Curimataú	Nebulosidade variável.	Max.: 30 °C Min.: 16 °C	Moderado
Sertão	Predomínio de céu claro.	Max.: 34 °C Min.: 19 °C	Moderado
Alto Sertão	Predomínio de céu claro.	Max.: 33 °C Min.: 17 °C	Moderado

#### Tábua de marés:02/06 (Porto de Cabedelo)

Hora (hh:mm)	Altura (m)
05:19	2,3
11:32	0,5
17:46	2,1
23:40	0,7

