Boletim de Análise e Previsão do Tempo sobre a Paraíba

Sala de Situação

Campina Grande, 05 de outubro de 2026

ANÁLISE METEOROLÓGICA

Imagem do satélite GOES – dia 05/10/2026 às 08h30min Fonte: INMET

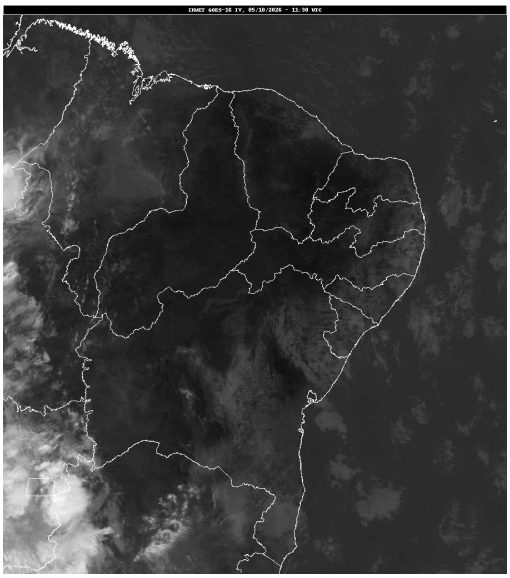

No inicio da manhã desta segunda-feira, observa-se a presença de nuvens baixas encobrindo parcialmente o estado paraibano. No decorrer do dia, o sol deverá predominar em grande parte do estado da Paraíba. Apenas em algumas áreas do Litoral, Brejo e Agreste a concentração de nuvens deverá ficar um pouco maior, onde, chuvas rápidas e passageiras deverão ser registradas, para as demais regiões do estado não há previsão de chuvas.

PREVISÃO PARA AS PRÓXIMAS 24 HORAS			
Região	**Análise**	**Temperaturas**	**Ventos**
Litoral	Nebulosidade variável.	Max.: 29 °C Min.: 23 °C	Moderado
Brejo	Nebulosidade variável.	Max.: 28 °C Min.: 20 °C	Moderado
Agreste	Nebulosidade variável.	Max.: 31 °C Min.: 21 °C	Moderado
Cariri/Curimataú	Predomínio de sol.	Max.: 33 °C Min.: 19 °C	Moderado
Sertão	Predomínio de sol.	Max.: 37 °C Min.: 23 °C	Moderado
Alto Sertão	Predomínio de sol.	Max.: 37 °C Min.: 22 °C	Moderado

Tábua de marés:05/10 (Porto de Cabedelo)	
Hora (hh:mm)	Altura (m)
06:21	0,1
12:40	2
18:42	0,1

