Boletim de Análise e Previsão do Tempo sobre a Paraíba

Sala de Situação

Campina Grande, 05 de novembro de 2026

ANÁLISE METEOROLÓGICA

Imagem do satélite GOES – dia 05/11/2026 às 08h30min Fonte: INMET

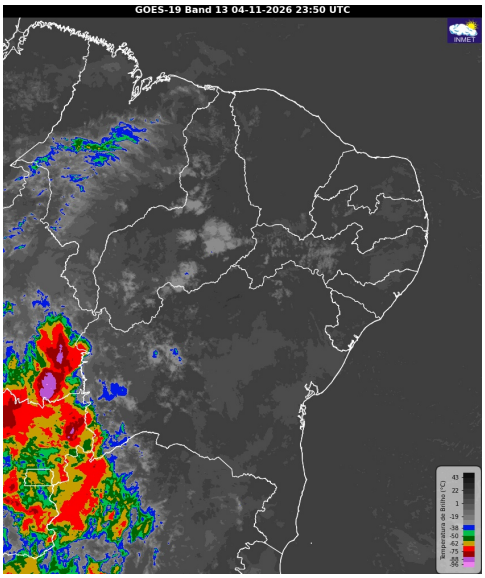

No inicio da manhã de hoje, observa-se a presença de nuvens baixas encobrindo parcialmente o setor leste do estado paraibano. Durante essa quinta-feira, persistem as condições de tempo mais estáveis, principalmente no setor centro-oeste, compreendendo as regiões do Cariri, Curimataú, Sertão e Alto Sertão. A nebulosidade deverá permanecer variável no setor leste, com a possibilidade de eventos rápidos de chuva ao final do dia, sobre o Litoral e adjacências. Nas demais regiões do estado, não há previsão de chuvas.

PREVISÃO PARA AS PRÓXIMAS 24 HORAS

Região	Análise	Temperaturas	Ventos
Litoral	Céu com nebulosidade variável. Possibilidade de chuvas rápidas.	Max.: 30 °C Min.: 24 °C	Moderado
Brejo	Céu parcialmente nublado a claro.	Max.: 30 °C Min.: 20 °C	Moderado
Agreste	Céu parcialmente nublado a claro.	Max.: 33 °C Min.: 21 °C	Moderado
Cariri/Curimataú	Predomínio de céu claro.	Max.: 34 °C Min.: 20 °C	Moderado
Sertão	Predomínio de céu claro.	Max.: 37 °C Min.: 23 °C	Moderado
Alto Sertão	Predomínio de céu claro.	Max.: 36 °C Min.: 21 °C	Moderado

Tábua de marés:05/11
(Porto de Cabedelo)

Hora (hh:mm)	Altura (m)
01:25	2,2
07:40	0,4
13:53	2,2
19:55	0,3

