Boletim de Análise e Previsão do Tempo sobre a Paraíba

Sala de Situação

Campina Grande, 06 de novembro de 2026

ANÁLISE METEOROLÓGICA

Imagem do satélite GOES – dia 06/11/2026 às 08h30min Fonte: INMET

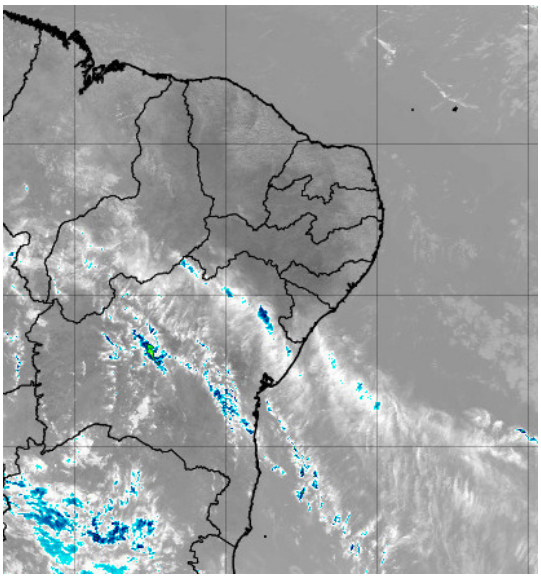

Observa-se a presença de nuvens baixas encobrindo parcialmente o estado paraibano. Durante o dia de hoje, persistem as condições de estabilidade atmosférica, principalmente nas regiões do Cariri, Curimataú, Sertão e Alto Sertão. A nebulosidade deverá permanecer variável, com a possibilidade de eventos rápidos de chuva no final do dia, sobre o Litoral e adjacências. Nas demais regiões do estado, não há previsão de chuvas.

PREVISÃO PARA AS PRÓXIMAS 24 HORAS			
Região	**Análise**	**Temperaturas**	**Ventos**
Litoral	Céu com nebulosidade variável. Possibilidade de chuvas rápidas.	Max.: 30 °C Min.: 24 °C	Moderado
Brejo	Céu parcialmente nublado a claro.	Max.: 31 °C Min.: 20 °C	Moderado
Agreste	Céu parcialmente nublado a claro.	Max.: 34 °C Min.: 21 °C	Moderado
Cariri/Curimataú	Predomínio de céu claro.	Max.: 35 °C Min.: 20 °C	Moderado
Sertão	Predomínio de céu claro.	Max.: 38 °C Min.: 23 °C	Moderado
Alto Sertão	Predomínio de céu claro.	Max.: 37 °C Min.: 21 °C	Moderado

Tábua de marés:06/11 (Porto de Cabedelo)	
Hora (hh:mm)	Altura (m)
02:12	2,2
08:19	0,3
14:32	2,2
20:36	0,3

