# Boletim de Análise e Previsão do Tempo sobre a Paraíba

***Sala de Situação***

**Campina Grande, 07 de outubro de 2026**

## ANÁLISE METEOROLÓGICA

***Imagem do satélite GOES – dia 07/10/2026 às 08h30min Fonte: INMET***

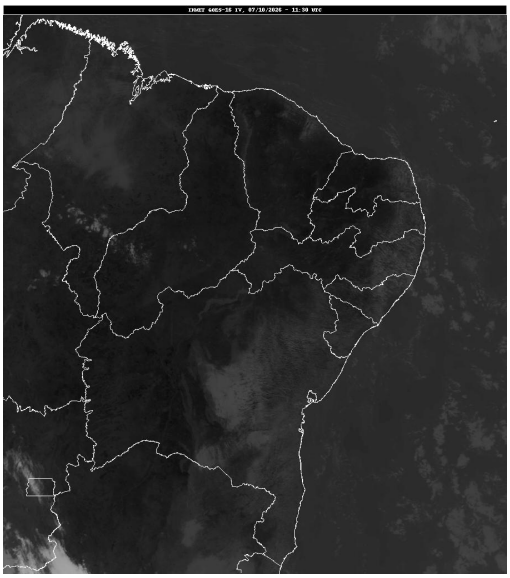

Condições de tempo estáveis predominarão no estado paraibano no decorrer desta quarta-feira. No setor leste, a nebulosidade deverá permanecer variável. Chuvas passageiras deverão ser registradas no período noturno. Já nas regiões do Sertão e Alto Sertão, o predomínio será de céu claro e tempo firme, onde, baixos índices de umidade relativa do ar poderão ser registrados. Para as demais regiões do estado não há previsão de chuvas.

| PREVISÃO PARA AS PRÓXIMAS 24 HORAS | | | |
|---|---|---|---|
| **Região** | **Análise** | **Temperaturas** | **Ventos** |
| Litoral | Nebulosidade variável com possibilidade de chuvas passageiras. | Max.: 29 °C Min.: 23 °C | Moderado |
| Brejo | Nebulosidade variável com possibilidade de chuvas passageiras. | Max.: 28 °C Min.: 20 °C | Moderado |
| Agreste | Nebulosidade variável com possibilidade de chuvas passageiras. | Max.: 31 °C Min.: 21 °C | Moderado |
| Cariri/Curimataú | Céu com nebulosidade variável. | Max.: 33 °C Min.: 19 °C | Moderado |
| Sertão | Predomínio de sol. | Max.: 37 °C Min.: 23 °C | Moderado |
| Alto Sertão | Predomínio de sol. | Max.: 36 °C Min.: 22 °C | Moderado |

| **Tábua de marés:07/10** (Porto de Cabedelo) | |
|---|---|
| Hora (hh:mm) | Altura (m) |
| 01:55 | 2,3 |
| 08:10 | 0,3 |
| 14:23 | 2,2 |
| 20:21 | 0,4 |

