Agência Executiva de Gestão das Águas do Estado da Paraíba

GOVERNO DA PARAÍBA

Boletim de Análise e Previsão do Tempo sobre a Paraíba

Sala de Situação

Campina Grande, 09 de novembro de 2026

ANÁLISE METEOROLÓGICA

Imagem do satélite GOES – dia 09/11/2026 às 08h30min Fonte: INMET

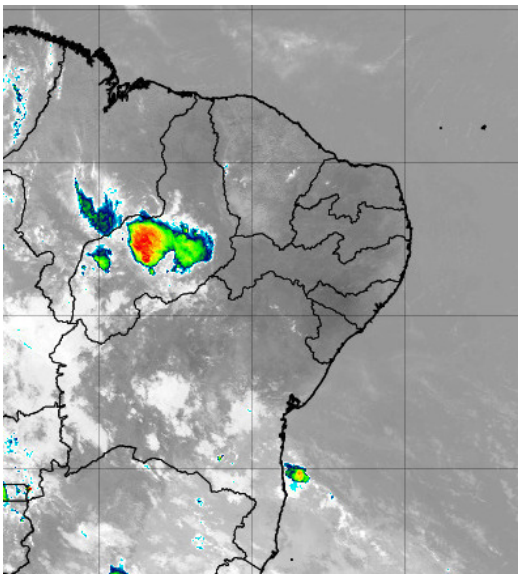

No inicio da manhã desta segunda-feira, observa-se as condições de reduzida nebulosidade em todo o estado paraibano. No decorrer do dia de hoje, as condições de estabilidade atmosférica deverão persistir, principalmente nas regiões do Cariri, Curimataú, Sertão e Alto Sertão. No setor leste, a nebulosidade deverá permanecer variável, com a possibilidade de eventos rápidos de chuva no final do dia, sobre o Litoral e adjacências. No entanto, pancadas de chuvas isoladas deverão ser registradas nas regiões Sertão, Alto Sertão e Cariri, no período noturno.

PREVISÃO PARA AS PRÓXIMAS 24 HORAS			
Região	**Análise**	**Temperaturas**	**Ventos**
Litoral	Céu com nebulosidade variável. Possibilidade de chuvas rápidas.	Max.: 30 °C Min.: 24 °C	Moderado
Brejo	Céu parcialmente nublado a claro.	Max.: 31 °C Min.: 20 °C	Moderado
Agreste	Céu parcialmente nublado a claro.	Max.: 34 °C Min.: 21 °C	Moderado
Cariri/Curimataú	Predomínio de céu claro. Com com possibilidade de pancadas de chuvas a noite.	Max.: 35 °C Min.: 20 °C	Moderado
Sertão	Predomínio de céu claro. Com com possibilidade de pancadas de chuvas a noite.	Max.: 38 °C Min.: 23 °C	Moderado
Alto Sertão	Predomínio de céu claro. Com com possibilidade de pancadas de chuvas a noite.	Max.: 37 °C Min.: 21 °C	Moderado

Tábua de marés:09/11 (Porto de Cabedelo)	
Hora (hh:mm)	Altura (m)
04:08	2,3
10:04	0,3
16:16	2,3
22:23	0,3

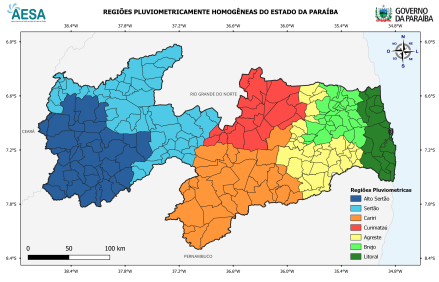

AGÊNCIA EXECUTIVA DE GESTÃO DAS ÁGUAS DO ESTADO DA PARAÍBA - AESA
AV. Duarte da Silveira, S/N - Anexo ao DER , Torre - João Pessoa/PB , CEP: 58013-280 - Contato: (83) 3225-5508

Boletim de Análise e Previsão do Tempo sobre a Paraíba

Sala de Situação

Campina Grande, 09 de novembro de 2026