Agência Executiva de Gestão das Águas do Estado da Paraíba

GOVERNO DA PARAÍBA

Boletim de Análise e Previsão do Tempo sobre a Paraíba

Sala de Situação

Campina Grande, 11 de novembro de 2026

ANÁLISE METEOROLÓGICA

Fonte: INMET

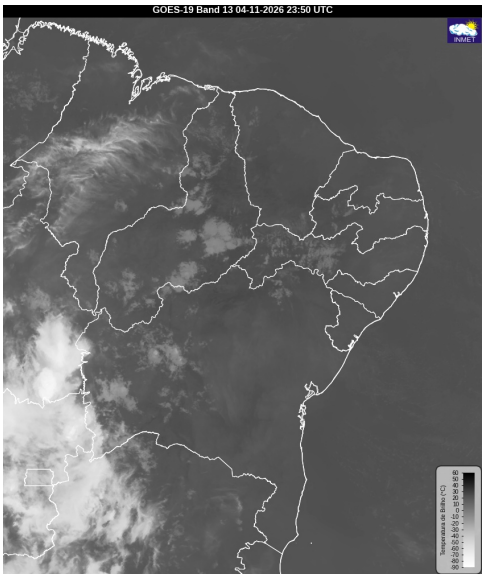

No decorrer do dia, a nebulosidade deverá se manter variável e propícia a chuvas passageiras na região compreendida entre o Litoral e o Agreste da Paraíba. No interior do estado, poderão ser registradas chuvas rápidas e pontuais no fim do dia.

PREVISÃO PARA AS PRÓXIMAS 24 HORAS			
Região	**Análise**	**Temperaturas**	**Ventos**
Litoral	Céu com nebulosidade variável. Possibilidade de chuvas rápidas.	Max.: 30 °C Min.: 24 °C	Moderado
Brejo	Céu com nebulosidade variável. Possibilidade de chuvas rápidas.	Max.: 29 °C Min.: 20 °C	Moderado
Agreste	Céu com nebulosidade variável. Possibilidade de chuvas rápidas.	Max.: 32 °C Min.: 21 °C	Moderado
Cariri/Curimataú	Nebulosidade variável. Possibilidade de pancadas de chuvas a noite.	Max.: 36 °C Min.: 20 °C	Moderado
Sertão	Nebulosidade variável. Possibilidade de pancadas de chuvas a noite.	Max.: 38 °C Min.: 23 °C	Moderado
Alto Sertão	Nebulosidade variável. Possibilidade de pancadas de chuvas a noite.	Max.: 37 °C Min.: 21 °C	Moderado

Tábua de marés:11/11 (Porto de Cabedelo)	
Hora (hh:mm)	Altura (m)
05:14	2,1
11:08	0,5
17:23	2,2
23:34	0,4

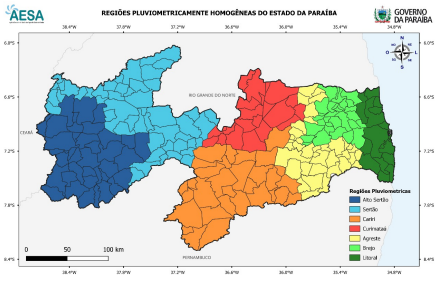

AGÊNCIA EXECUTIVA DE GESTÃO DAS ÁGUAS DO ESTADO DA PARAÍBA - AESA
AV. Duarte da Silveira, S/N - Anexo ao DER , Torre - João Pessoa/PB , CEP: 58013-280 - Contato: (83) 3225-5508

Boletim de Análise e Previsão do Tempo sobre a Paraíba

Sala de Situação

Campina Grande, 11 de novembro de 2026