Agência Executiva de Gestão das Águas do Estado da Paraíba

GOVERNO DA PARAÍBA

Boletim de Análise e Previsão do Tempo sobre a Paraíba

Sala de Situação

Campina Grande, 13 de julho de 2026

ANÁLISE METEOROLÓGICA

Imagem do Satélite GOES em 13/07/2026 as 08:40h. Fonte: INMET.

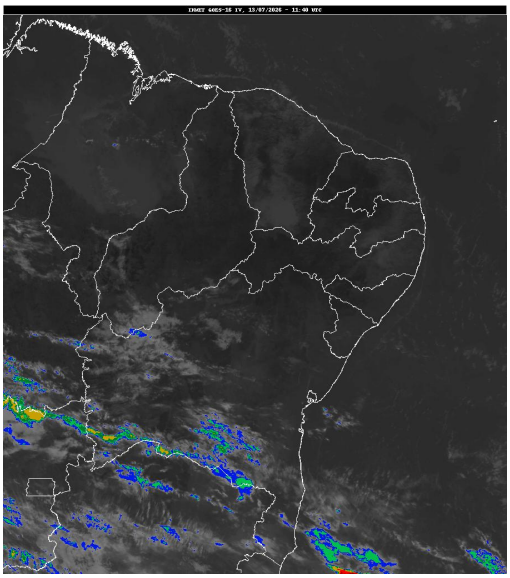

Nesta segunda-feira, persistem as condições de tempo estável em grande parte da Paraíba. A concentração de nebulosidade deverá ser observada entre as regiões do Litoral e do Brejo, onde são esperadas chuvas passageiras de intensidade fraca e localizada. Baixos índices de umidade relativa do ar poderão ser registrados nas regiões do Sertão e Alto Sertão. Fonte: AESA.

PREVISÃO PARA AS PRÓXIMAS 24 HORAS			
Região	**Análise**	**Temperaturas**	**Ventos**
Litoral	Nebulosidade variável com possibilidade de chuvas passageiras e localizadas.	Max.: 30 °C Min.: 21 °C	Moderado
Brejo	Nebulosidade variável com possibilidade de chuvas passageiras e localizadas.	Max.: 30 °C Min.: 18 °C	Moderado
Agreste	Parcialmente nublado.	Max.: 31 °C Min.: 18 °C	Moderado
Cariri/Curimataú	Parcialmente nublado a claro.	Max.: 32 °C Min.: 17 °C	Moderado
Sertão	Parcialmente nublado a claro.	Max.: 35 °C Min.: 19 °C	Fraco
Alto Sertão	Parcialmente nublado a claro.	Max.: 34 °C Min.: 17 °C	Fraco

Tábua de marés:13/07 (Porto de Cabedelo)	
Hora (hh:mm)	Altura (m)
03:16	2,4
09:36	0,2
15:51	2,3
21:49	0,3

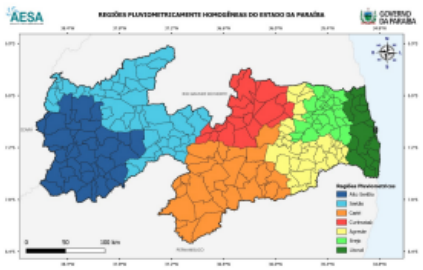

AGÊNCIA EXECUTIVA DE GESTÃO DAS ÁGUAS DO ESTADO DA PARAÍBA - AESA
AV. Duarte da Silveira, S/N - Anexo ao DER , Torre - João Pessoa/PB , CEP: 58013-280 - Contato: (83) 3225-5508

Boletim de Análise e Previsão do Tempo sobre a Paraíba

Sala de Situação

Campina Grande, 13 de julho de 2026