Boletim de Análise e Previsão do Tempo sobre a Paraíba

Sala de Situação

Campina Grande, 13 de novembro de 2026

ANÁLISE METEOROLÓGICA

Fonte: INMET

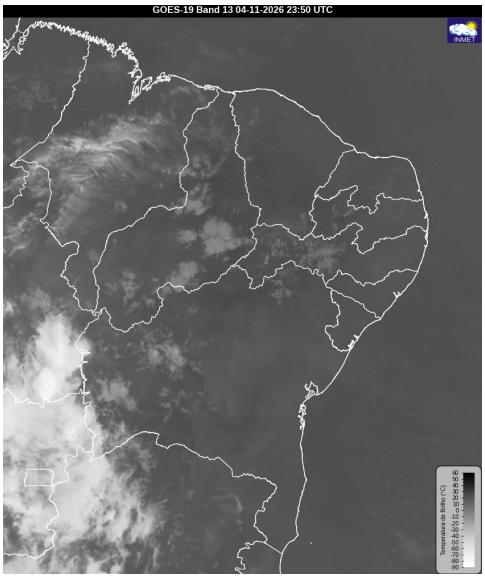

As condições de tempo deverão se manter variáveis e favoráveis à ocorrência de chuvas passageiras na região compreendida entre o Litoral e o Agreste da Paraíba. No interior do estado, poderão ser registradas chuvas rápidas e pontuais no fim do dia.

PREVISÃO PARA AS PRÓXIMAS 24 HORAS			
Região	**Análise**	**Temperaturas**	**Ventos**
Litoral	Céu com nebulosidade variável. Possibilidade de chuvas rápidas.	Max.: 30 °C Min.: 24 °C	Moderado
Brejo	Céu com nebulosidade variável. Possibilidade de chuvas rápidas.	Max.: 29 °C Min.: 20 °C	Moderado
Agreste	Céu com nebulosidade variável. Possibilidade de chuvas rápidas.	Max.: 33 °C Min.: 21 °C	Moderado
Cariri/Curimataú	Nebulosidade variável. Possibilidade de pancadas de chuvas a noite.	Max.: 36 °C Min.: 20 °C	Moderado
Sertão	Nebulosidade variável. Possibilidade de pancadas de chuvas a noite.	Max.: 38 °C Min.: 23 °C	Moderado
Alto Sertão	Nebulosidade variável. Possibilidade de pancadas de chuvas a noite.	Max.: 37 °C Min.: 21 °C	Moderado

Tábua de marés:13/11 (Porto de Cabedelo)	
Hora (hh:mm)	Altura (m)
00:08	0,5
06:25	1,9
12:14	0,7
18:32	2

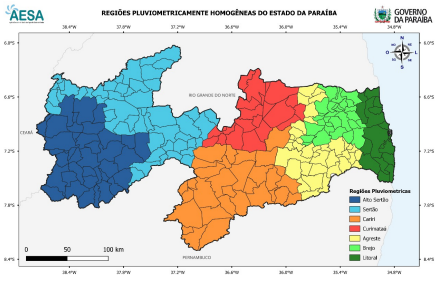

Boletim de Análise e Previsão do Tempo sobre a Paraíba

Sala de Situação

Campina Grande, 13 de novembro de 2026