# Boletim de Análise e Previsão do Tempo sobre a Paraíba

***Sala de Situação***

**Campina Grande, 15 de outubro de 2026**

## ANÁLISE METEOROLÓGICA

***Fonte: INMET***

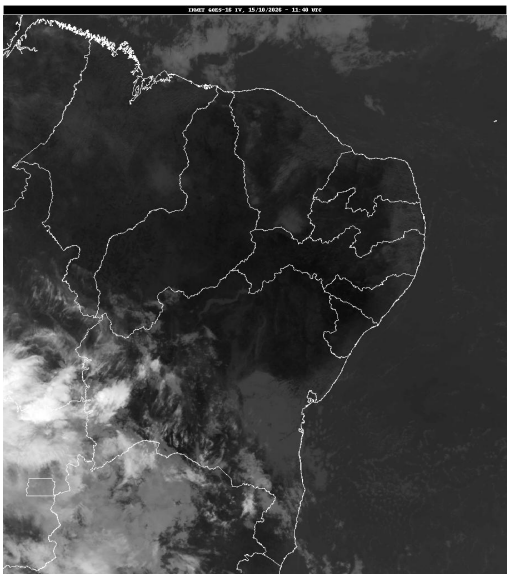

As condições de tempo sobre o estado da Paraíba permanecem quase inalteradas relativamente às últimas 24 hs, com a presença de poucas nuvens e tendência de registro de temperaturas mais elevadas em grande parte do estado.

| PREVISÃO PARA AS PRÓXIMAS 24 HORAS | | | |
|---|---|---|---|
| **Região** | **Análise** | **Temperaturas** | **Ventos** |
| Litoral | Nebulosidade variável. | Max.: 30 °C Min.: 24 °C | Moderado |
| Brejo | Nebulosidade variável. | Max.: 29 °C Min.: 19 °C | Moderado |
| Agreste | Céu parcialmente nublado a claro. | Max.: 34 °C Min.: 20 °C | Moderado |
| Cariri/Curimataú | Predomínio de sol. | Max.: 35 °C Min.: 19 °C | Moderado |
| Sertão | Predomínio de sol. | Max.: 38 °C Min.: 23 °C | Moderado |
| Alto Sertão | Predomínio de sol. | Max.: 37 °C Min.: 22 °C | Moderado |

| **Tábua de marés:15/10** (Porto de Cabedelo) | |
|---|---|
| Hora (hh:mm) | Altura (m) |
| 00:25 | 0,6 |
| 06:44 | 2 |
| 12:32 | 0,7 |
| 18:55 | 2 |

