Boletim de Análise e Previsão do Tempo sobre a Paraíba

Sala de Situação

Campina Grande, 16 de novembro de 2026

ANÁLISE METEOROLÓGICA

Imagem do satélite GOES – dia 16/11/2026 às 08h30min Fonte: INMET

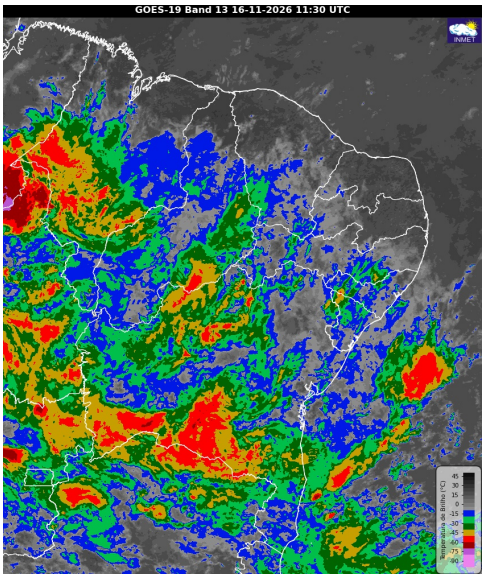

No inicio da manhã de hoje observa-se a presença de nuvens encobrindo praticamente todo o estado paraibano. No decorrer do dia, a nebulosidade deverá permanecer variável em todas as regiões do estado. A tarde, são esperadas pancadas de chuvas isoladas nas regiões do Cariri,Sertão e Alto Sertão. No setor leste, chuvas rápidas e passageiras poderão ser registradas no período noturno.

PREVISÃO PARA AS PRÓXIMAS 24 HORAS			
Região	**Análise**	**Temperaturas**	**Ventos**
Litoral	Céu com nebulosidade variável. Possibilidade de chuvas rápidas.	Max.: 30 °C Min.: 24 °C	Moderado
Brejo	Céu com nebulosidade variável. Possibilidade de chuvas rápidas.	Max.: 29 °C Min.: 20 °C	Moderado
Agreste	Céu com nebulosidade variável. Possibilidade de chuvas rápidas.	Max.: 33 °C Min.: 21 °C	Moderado
Cariri/Curimataú	Nebulosidade variável. Possibilidade de pancadas de chuvas a noite.	Max.: 34 °C Min.: 20 °C	Moderado
Sertão	Nebulosidade variável. Possibilidade de pancadas de chuvas a noite.	Max.: 37 °C Min.: 23 °C	Moderado
Alto Sertão	Nebulosidade variável. Possibilidade de pancadas de chuvas a noite.	Max.: 36 °C Min.: 21 °C	Moderado

Tábua de marés:16/11 (Porto de Cabedelo)	
Hora (hh:mm)	Altura (m)
02:32	0,8
08:59	1,6
14:53	1
21:14	1,8

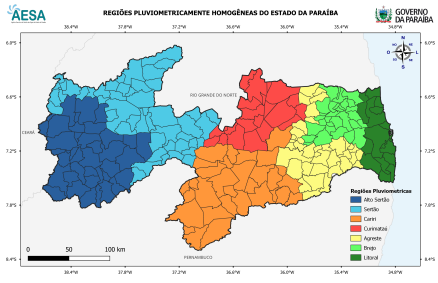

Boletim de Análise e Previsão do Tempo sobre a Paraíba

Sala de Situação

Campina Grande, 16 de novembro de 2026