Agência Executiva de Gestão das Águas do Estado da Paraíba

GOVERNO DA PARAÍBA

Boletim de Análise e Previsão do Tempo sobre a Paraíba

Sala de Situação

Campina Grande, 17 de novembro de 2026

ANÁLISE METEOROLÓGICA

Imagem do satélite GOES – dia 17/11/2026 às 08h30min Fonte: INMET

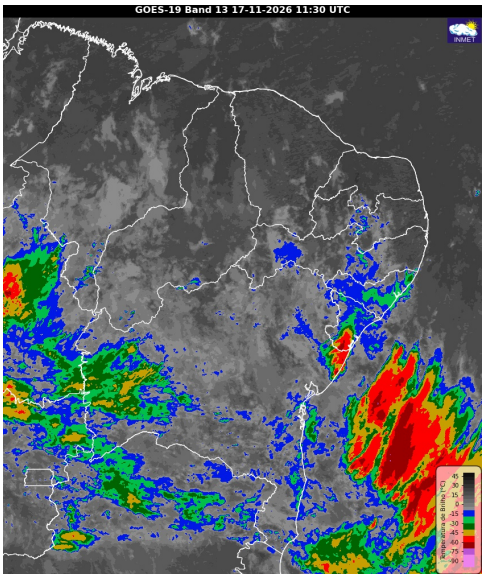

No decorrer do dia, o calor, e sol entre nuvens deverão predominar a maior parte do tempo, em todas as regiões do estado paraibano. Entretanto, são esperadas pancadas de chuvas isoladas nas regiões do Cariri, Curimataú, Sertão e Alto Sertão ao final do dia. No setor leste, chuvas rápidas e passageiras poderão ser registradas no período noturno.

PREVISÃO PARA AS PRÓXIMAS 24 HORAS			
Região	**Análise**	**Temperaturas**	**Ventos**
Litoral	Céu com nebulosidade variável. Possibilidade de chuvas rápidas.	Max.: 30 °C Min.: 24 °C	Moderado
Brejo	Céu com nebulosidade variável. Possibilidade de chuvas rápidas.	Max.: 29 °C Min.: 20 °C	Moderado
Agreste	Céu com nebulosidade variável. Possibilidade de chuvas rápidas.	Max.: 33 °C Min.: 21 °C	Moderado
Cariri/Curimataú	Nebulosidade variável. Possibilidade de pancadas de chuvas entre a tarde e a noite.	Max.: 34 °C Min.: 20 °C	Moderado
Sertão	Nebulosidade variável. Possibilidade de pancadas de chuvas entre a tarde e a noite.	Max.: 37 °C Min.: 23 °C	Moderado
Alto Sertão	Nebulosidade variável. Possibilidade de pancadas de chuvas entre a tarde e a noite.	Max.: 36 °C Min.: 21 °C	Moderado

Tábua de marés:17/11 (Porto de Cabedelo)	
Hora (hh:mm)	Altura (m)
03:47	0,8
10:10	1,6
16:17	1
22:23	1,8

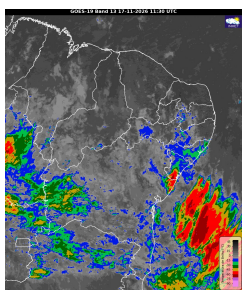

AGÊNCIA EXECUTIVA DE GESTÃO DAS ÁGUAS DO ESTADO DA PARAÍBA - AESA
AV. Duarte da Silveira, S/N - Anexo ao DER , Torre - João Pessoa/PB , CEP: 58013-280 - Contato: (83) 3225-5508

Boletim de Análise e Previsão do Tempo sobre a Paraíba

Sala de Situação

Campina Grande, 17 de novembro de 2026