Agência Executiva de Gestão das Águas do Estado da Paraíba

GOVERNO DA PARAÍBA

Boletim de Análise e Previsão do Tempo sobre a Paraíba

Sala de Situação

Campina Grande, 19 de outubro de 2026

ANÁLISE METEOROLÓGICA

Imagem do satélite GOES – dia 19/10/2026 às 08h30min Fonte: INMET

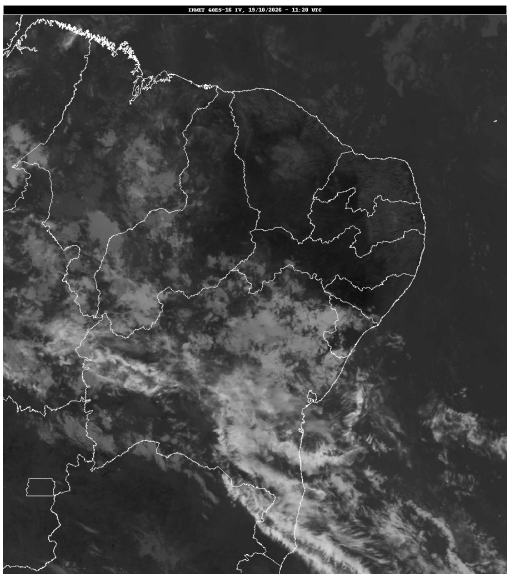

No inicio da manhã de hoje, observa-se a presença de nuvens baixas encobrindo parcialmente o estado paraibano. No decorrer desta segunda-feira, condições de tempo mais estáveis deverão predominar em grande parte do estado. Com isso, poderão ser registrados baixos índices de umidade relativa do ar nas regiões do Sertão e Alto Sertão. Não há previsão de chuvas.

PREVISÃO PARA AS PRÓXIMAS 24 HORAS			
Região	**Análise**	**Temperaturas**	**Ventos**
Litoral	Nebulosidade variável.	Max.: 30 °C Min.: 24 °C	Moderado
Brejo	Nebulosidade variável.	Max.: 29 °C Min.: 19 °C	Moderado
Agreste	Céu parcialmente nublado a claro.	Max.: 33 °C Min.: 20 °C	Moderado
Cariri/Curimataú	Predomínio de sol.	Max.: 34 °C Min.: 19 °C	Moderado
Sertão	Predomínio de sol.	Max.: 37 °C Min.: 23 °C	Moderado
Alto Sertão	Predomínio de sol.	Max.: 36 °C Min.: 22 °C	Moderado

Tábua de marés:19/10 (Porto de Cabedelo)	
Hora (hh:mm)	Altura (m)
04:55	1
11:17	1,6
17:23	1
23:27	1,8

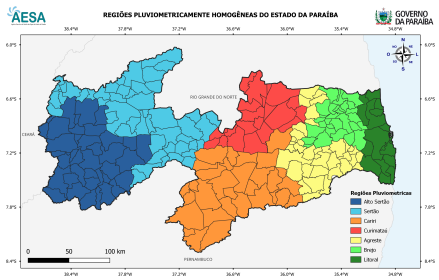

AGÊNCIA EXECUTIVA DE GESTÃO DAS ÁGUAS DO ESTADO DA PARAÍBA - AESA
AV. Duarte da Silveira, S/N - Anexo ao DER , Torre - João Pessoa/PB , CEP: 58013-280 - Contato: (83) 3225-5508