Agência Executiva de Gestão das Águas do Estado da Paraíba

GOVERNO DA PARAÍBA

Boletim de Análise e Previsão do Tempo sobre a Paraíba

Sala de Situação

Campina Grande, 19 de novembro de 2026

ANÁLISE METEOROLÓGICA

Fonte: INMET

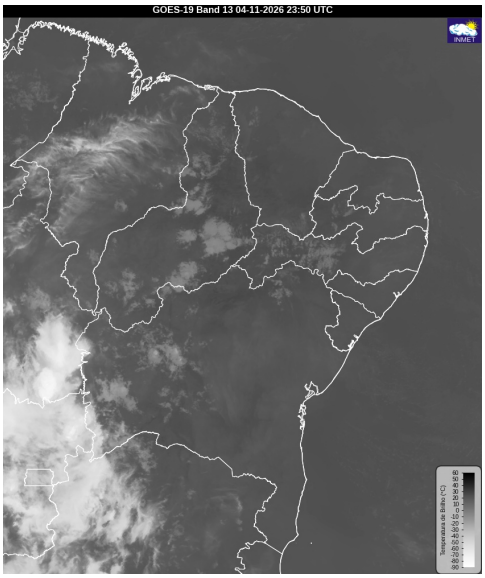

Persistem as condições de tempo mais estável em todas as regiões do estado da Paraíba. No decorrer do dia, o sol deverá aparecer entre nuvens a maior parte do tempo. A tarde, céu claro deverá predominar, principalmente nas regiões do Sertão, Alto Sertão e Cariri. Com isso, temperaturas elevadas poderão ser registradas principalmente na porção centro-oeste do estado. No setor leste, a nebulosidade permanecerá variável. Não há previsão de chuvas.

PREVISÃO PARA AS PRÓXIMAS 24 HORAS			
Região	**Análise**	**Temperaturas**	**Ventos**
Litoral	Céu com nebulosidade variável.	Max.: 31 °C Min.: 24 °C	Moderado
Brejo	Céu com nebulosidade variável.	Max.: 30 °C Min.: 20 °C	Moderado
Agreste	Céu com nebulosidade variável.	Max.: 34 °C Min.: 21 °C	Moderado
Cariri/Curimataú	Predomínio de céu claro.	Max.: 35 °C Min.: 20 °C	Moderado
Sertão	Predomínio de céu claro.	Max.: 37 °C Min.: 23 °C	Moderado
Alto Sertão	Predomínio de céu claro.	Max.: 36 °C Min.: 21 °C	Moderado

Tábua de marés:19/11 (Porto de Cabedelo)	
Hora (hh:mm)	Altura (m)
05:55	0,7
12:16	1,9
18:14	0,7

