Agência Executiva de Gestão das Águas do Estado da Paraíba

GOVERNO DA PARAÍBA

Boletim de Análise e Previsão do Tempo sobre a Paraíba

Sala de Situação

Campina Grande, 20 de julho de 2026

ANÁLISE METEOROLÓGICA

Imagem do Satélite GOES em 20/07/2026 às 08:40h. Fonte: INMET.

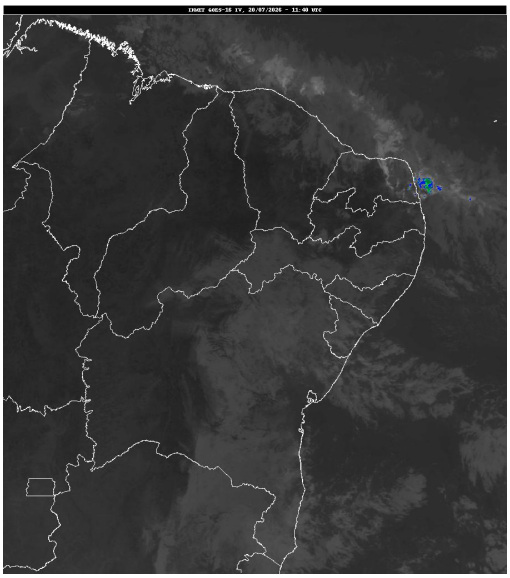

Nesta segunda-feira, o tempo deverá permanecer estável em praticamente toda a Paraíba. Ventos úmidos se deslocando do Oceano Atlântico em direção a costa do estado, favorecem o aumento de nebulosidade e a ocorrência de chuvas localizadas e passageiras de intensidade fraca, principalmente na faixa litorânea. Nas demais regiões, o tempo permanecerá parcialmente nublado. Fonte: GHEE/AESA.

PREVISÃO PARA AS PRÓXIMAS 24 HORAS			
Região	**Análise**	**Temperaturas**	**Ventos**
Litoral	Nebulosidade variável com chuvas localizadas e passageiras de fraca intensidade.	Max.: 29 °C Min.: 22 °C	Moderado
Brejo	Nebulosidade variável com chuvas localizadas e passageiras de fraca intensidade.	Max.: 28 °C Min.: 18 °C	Moderado
Agreste	Nebulosidade variável com chuvas localizadas e passageiras de fraca intensidade.	Max.: 29 °C Min.: 18 °C	Moderado
Cariri/Curimataú	Parcialmente nublado.	Max.: 31 °C Min.: 17 °C	Moderado
Sertão	Parcialmente nublado.	Max.: 33 °C Min.: 16 °C	Moderado
Alto Sertão	Parcialmente nublado.	Max.: 33 °C Min.: 16 °C	Moderado

Tábua de marés:20/07 (Porto de Cabedelo)	
Hora (hh:mm)	Altura (m)
02:21	0,1
08:46	2,1
14:59	0,1
21:14	2

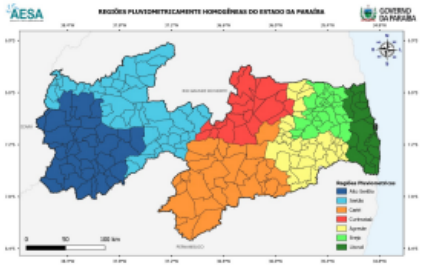

AGÊNCIA EXECUTIVA DE GESTÃO DAS ÁGUAS DO ESTADO DA PARAÍBA - AESA
AV. Duarte da Silveira, S/N - Anexo ao DER , Torre - João Pessoa/PB , CEP: 58013-280 - Contato: (83) 3225-5508

Boletim de Análise e Previsão do Tempo sobre a Paraíba

Sala de Situação

Campina Grande, 20 de julho de 2026