Agência Executiva de Gestão das Águas do Estado da Paraíba

GOVERNO DA PARAÍBA

Boletim de Análise e Previsão do Tempo sobre a Paraíba

Sala de Situação

Campina Grande, 21 de julho de 2026

ANÁLISE METEOROLÓGICA

Imagem do Satélite GOES em 21/07/2026 as 09:30h. Fonte: INMET.

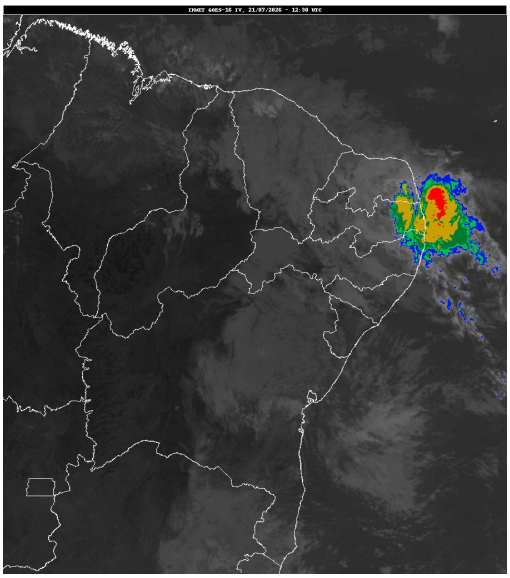

Persistem as condições de ventos úmidos se deslocando do Oceano Atlântico em direção ao Litoral da Paraíba, contribuindo, assim, para o aumento de nebulosidade e a ocorrência de chuvas no setor Leste do estado, principalmente nas regiões do Litoral e do Brejo. Nas demais regiões, o tempo permanecerá estável e parcialmente nublado. Fonte: GHEE/AESA.

PREVISÃO PARA AS PRÓXIMAS 24 HORAS			
Região	**Análise**	**Temperaturas**	**Ventos**
Litoral	Nublado com chuvas no decorrer do período.	Max.: 28 °C Min.: 22 °C	Moderado
Brejo	Nebulosidade variável com chuvas no decorrer do período.	Max.: 28 °C Min.: 18 °C	Moderado
Agreste	Nebulosidade variável com chuvas localizadas e passageiras no decorrer do período.	Max.: 29 °C Min.: 18 °C	Moderado
Cariri/Curimataú	Parcialmente nublado.	Max.: 31 °C Min.: 16 °C	Moderado
Sertão	Parcialmente nublado.	Max.: 33 °C Min.: 16 °C	Moderado
Alto Sertão	Parcialmente nublado.	Max.: 32 °C Min.: 17 °C	Moderado

Tábua de marés:21/07 (Porto de Cabedelo)	
Hora (hh:mm)	Altura (m)
03:17	0,1
09:36	1,2
15:55	0,1
22:08	1,2

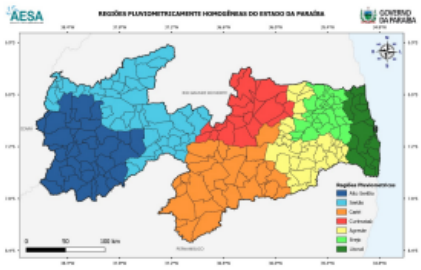

AGÊNCIA EXECUTIVA DE GESTÃO DAS ÁGUAS DO ESTADO DA PARAÍBA - AESA
AV. Duarte da Silveira, S/N - Anexo ao DER , Torre - João Pessoa/PB , CEP: 58013-280 - Contato: (83) 3225-5508

Boletim de Análise e Previsão do Tempo sobre a Paraíba

Sala de Situação

Campina Grande, 21 de julho de 2026