Boletim de Análise e Previsão do Tempo sobre a Paraíba

Sala de Situação

Campina Grande, 21 de outubro de 2026

ANÁLISE METEOROLÓGICA

Imagem do satélite GOES – dia 21/10/2026 às 08h30min Fonte: INMET

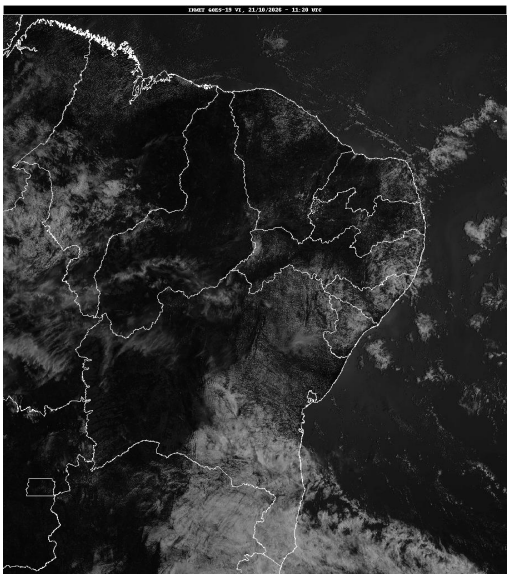

Persistem as condições de tempo mais estáveis atuando sobre o estado da Paraíba. No decorrer do dia, nas regiões do Sertão, Alto Sertão e parte do Cariri, baixos índices de umidade relativa do ar poderão ser registrados principalmente a tarde. No setor Leste, a nebulosidade deve permanecer variável, onde, chuvas passageiras são esperadas ao final do dia. Nas demais regiões do estado não há previsão de chuvas.

PREVISÃO PARA AS PRÓXIMAS 24 HORAS			
Região	**Análise**	**Temperaturas**	**Ventos**
Litoral	Céu parcialmente nublado a claro.	Max.: 30 °C Min.: 24 °C	Moderado
Brejo	Céu parcialmente nublado a claro.	Max.: 30 °C Min.: 20 °C	Moderado
Agreste	Céu com nebulosidade variável.	Max.: 34 °C Min.: 21 °C	Moderado
Cariri/Curimataú	Predomínio de céu claro.	Max.: 35 °C Min.: 20 °C	Moderado
Sertão	Predomínio de céu claro.	Max.: 38 °C Min.: 23 °C	Moderado
Alto Sertão	Predomínio de céu claro.	Max.: 37 °C Min.: 21 °C	Moderado

Tábua de marés:21/10 (Porto de Cabedelo)	
Hora (hh:mm)	Altura (m)
00:29	1,9
06:57	0,7
13:12	1,9
19:08	0,7

