Boletim de Análise e Previsão do Tempo sobre a Paraíba

Sala de Situação

Campina Grande, 22 de outubro de 2026

ANÁLISE METEOROLÓGICA

Imagem do satélite GOES – dia 22/10/2026 às 08h30min Fonte: INMET

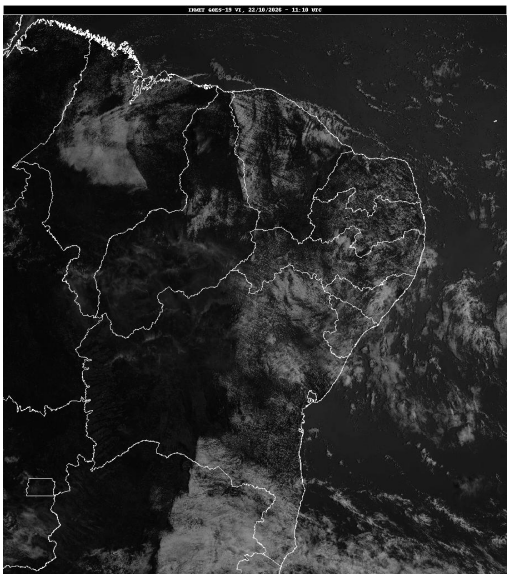

Em função do transporte de umidade do oceano Atlântico em direção ao continente, observa-se a presença de nuvens baixas encobrindo parcialmente o estado paraibano. No decorrer do dia de hoje, condições de nebulosidade variável deverão predominar em todas as regiões. No setor Leste, chuvas passageiras são esperadas no decorrer do período. Nas demais regiões do estado não há previsão de chuvas.

PREVISÃO PARA AS PRÓXIMAS 24 HORAS			
Região	**Análise**	**Temperaturas**	**Ventos**
Litoral	Céu com nebulosidade variável.	Max.: 30 °C Min.: 24 °C	Moderado
Brejo	Céu com nebulosidade variável.	Max.: 29 °C Min.: 21 °C	Moderado
Agreste	Céu parcialmente nublado a claro.	Max.: 33 °C Min.: 21 °C	Moderado
Cariri/Curimataú	Céu com nebulosidade variável.	Max.: 34 °C Min.: 20 °C	Moderado
Sertão	Céu parcialmente nublado a claro.	Max.: 37 °C Min.: 23 °C	Moderado
Alto Sertão	Céu parcialmente nublado a claro.	Max.: 36 °C Min.: 21 °C	Moderado

Tábua de marés:22/10 (Porto de Cabedelo)	
Hora (hh:mm)	Altura (m)
01:17	2,1
07:36	0,5
13:51	2,1
19:49	0,5

