Agência Executiva de Gestão das Águas do Estado da Paraíba

GOVERNO DA PARAÍBA

Boletim de Análise e Previsão do Tempo sobre a Paraíba

Sala de Situação

Campina Grande, 25 de agosto de 2026

ANÁLISE METEOROLÓGICA

Imagem do Satélite GOES em 25/08/2026 às 08:40h. Fonte: INMET.

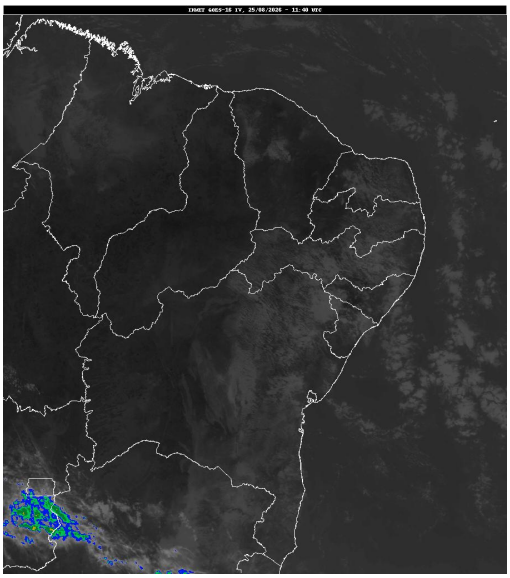

Persistem as condições de nebulosidade se deslocando do Oceano Atlântico em direção ao Litoral da Paraíba. No decorrer do dia, o tempo deverá permanecer com nebulosidade variável e chuvas passageiras na faixa litorânea. Nas regiões do Brejo e do Agreste, deverão ocorrer chuvas fracas e localizadas. Nas demais regiões, o tempo deverá permanecer parcialmente nublado a claro. Há previsão de redução da umidade relativa do ar, principalmente durante o período da tarde, nas regiões do Sertão e Alto Sertão do estado, quando poderão ser registrados valores próximos aos 30%.

PREVISÃO PARA AS PRÓXIMAS 24 HORAS

Região	Análise	Temperaturas	Ventos
Litoral	Nebulosidade variável com chuvas fracas e passageiras no decorrer do dia.	Max.: 30 °C Min.: 23 °C	Moderado
Brejo	Nebulosidade variável com chuvas passageiras e localizadas de intensidade fraca.	Max.: 30 °C Min.: 18 °C	Moderado
Agreste	Nebulosidade variável com chuvas passageiras e localizadas de intensidade fraca.	Max.: 32 °C Min.: 19 °C	Moderado
Cariri/Curimataú	Parcialmente nublado.	Max.: 33 °C Min.: 17 °C	Moderado
Sertão	Parcialmente nublado a claro.	Max.: 36 °C Min.: 18 °C	Moderado
Alto Sertão	Parcialmente nublado a claro.	Max.: 35 °C Min.: 17 °C	Moderado

Tábua de marés:25/08 (Porto de Cabedelo)	
Hora (hh:mm)	Altura (m)
02:24	2,1
08:59	0,5
15:14	2,1
21:04	0,1

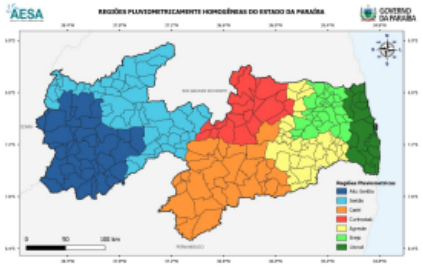

AGÊNCIA EXECUTIVA DE GESTÃO DAS ÁGUAS DO ESTADO DA PARAÍBA - AESA
AV. Duarte da Silveira, S/N - Anexo ao DER , Torre - João Pessoa/PB , CEP: 58013-280 - Contato: (83) 3225-5508

Boletim de Análise e Previsão do Tempo sobre a Paraíba

Sala de Situação

Campina Grande, 25 de agosto de 2026