Boletim de Análise e Previsão do Tempo sobre a Paraíba

Sala de Situação

Campina Grande, 27 de agosto de 2026

ANÁLISE METEOROLÓGICA

Imagem do Satélite GOES em 27/08/2026 às 08:20h. Fonte: INMET.

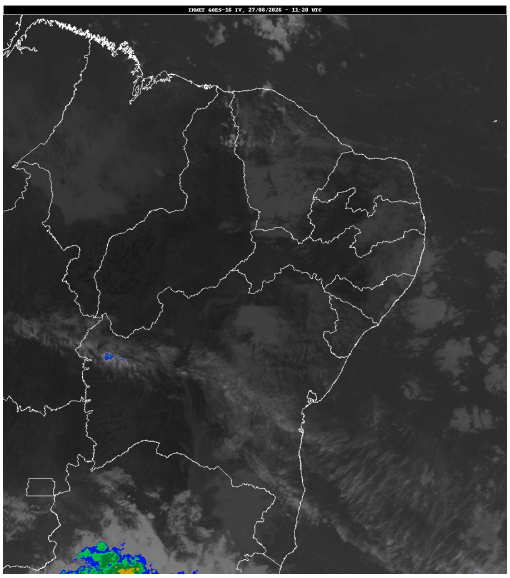

Persistem as condições de nebulosidade se deslocando do Oceano Atlântico para o continente, favorecendo a formação de nuvens no setor Leste da Paraíba. No decorrer do dia, o tempo deverá permanecer com nebulosidade variável com chuvas fracas e passageiras na faixa litorânea. Nas regiões do Brejo e do Agreste, deverão ocorrer chuvas localizadas durante o período. Nas demais regiões, o tempo deverá permanecer parcialmente nublado.

PREVISÃO PARA AS PRÓXIMAS 24 HORAS			
Região	**Análise**	**Temperaturas**	**Ventos**
Litoral	Nebulosidade variável com chuvas passageiras no decorrer do dia.	Max.: 28 °C Min.: 22 °C	Moderado
Brejo	Nebulosidade variável com chuvas localizadas e passageiras no decorrer do período.	Max.: 29 °C Min.: 18 °C	Moderado
Agreste	Nebulosidade variável com chuvas localizadas e passageiras no decorrer do período.	Max.: 30 °C Min.: 19 °C	Moderado
Cariri/Curimataú	Parcialmente nublado.	Max.: 32 °C Min.: 17 °C	Moderado
Sertão	Parcialmente nublado.	Max.: 34 °C Min.: 21 °C	Moderado
Alto Sertão	Parcialmente nublado.	Max.: 33 °C Min.: 20 °C	Moderado

Tábua de marés:27/08 (Porto de Cabedelo)	
Hora (hh:mm)	Altura (m)
03:55	2,4
10:02	0,3
16:16	2,3
22:10	0,3

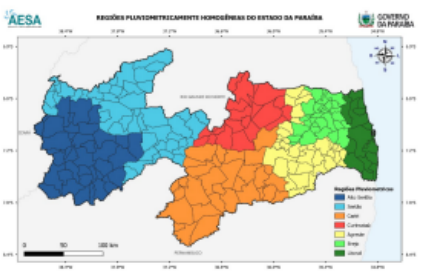

Boletim de Análise e Previsão do Tempo sobre a Paraíba

Sala de Situação

Campina Grande, 27 de agosto de 2026