Agência Executiva de Gestão das Águas do Estado da Paraíba

GOVERNO DA PARAÍBA

Boletim de Análise e Previsão do Tempo sobre a Paraíba

Sala de Situação

Campina Grande, 27 de outubro de 2026

ANÁLISE METEOROLÓGICA

Fonte: INMET

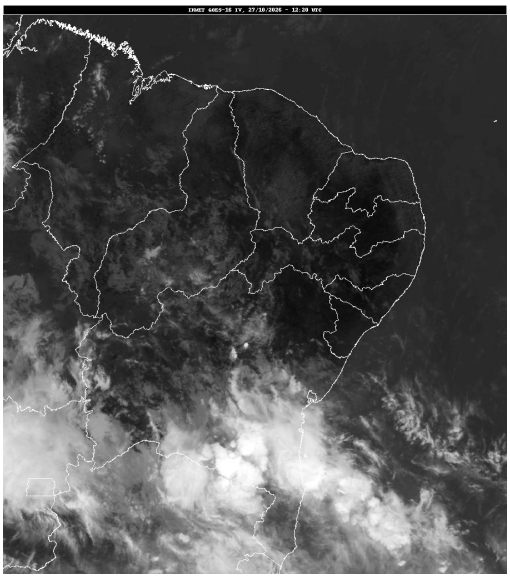

No dia de hoje, o céu deverá continuar de parcialmente nublado a claro em todo o estado da Paraíba, sem a previsão de ocorrência de chuvas. Nas regiões do Sertão, Alto Sertão e parte do Cariri, baixos índices de umidade relativa do ar poderão ser registrados nas primeiras horas da tarde.

PREVISÃO PARA AS PRÓXIMAS 24 HORAS			
Região	**Análise**	**Temperaturas**	**Ventos**
Litoral	Céu com nebulosidade variável.	Max.: 30 °C Min.: 24 °C	Moderado
Brejo	Céu com nebulosidade variável.	Max.: 30 °C Min.: 20 °C	Moderado
Agreste	Céu parcialmente nublado a claro.	Max.: 33 °C Min.: 21 °C	Moderado
Cariri/Curimataú	Predomínio de céu claro.	Max.: 34 °C Min.: 20 °C	Moderado
Sertão	Predomínio de céu claro.	Max.: 37 °C Min.: 23 °C	Moderado
Alto Sertão	Predomínio de céu claro.	Max.: 36 °C Min.: 21 °C	Moderado

Tábua de marés:27/10 (Porto de Cabedelo)	
Hora (hh:mm)	Altura (m)
04:44	2,5
10:44	0,2
17:01	2,5
23:08	0,1

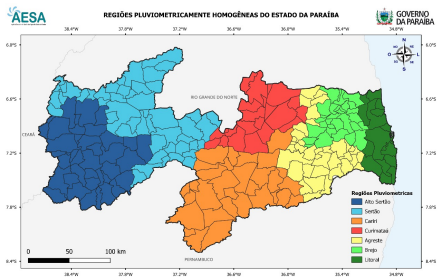

AGÊNCIA EXECUTIVA DE GESTÃO DAS ÁGUAS DO ESTADO DA PARAÍBA - AESA
AV. Duarte da Silveira, S/N - Anexo ao DER , Torre - João Pessoa/PB , CEP: 58013-280 - Contato: (83) 3225-5508