Boletim de Análise e Previsão do Tempo sobre a Paraíba

Sala de Situação

Campina Grande, 28 de outubro de 2026

ANÁLISE METEOROLÓGICA

Fonte: INMET

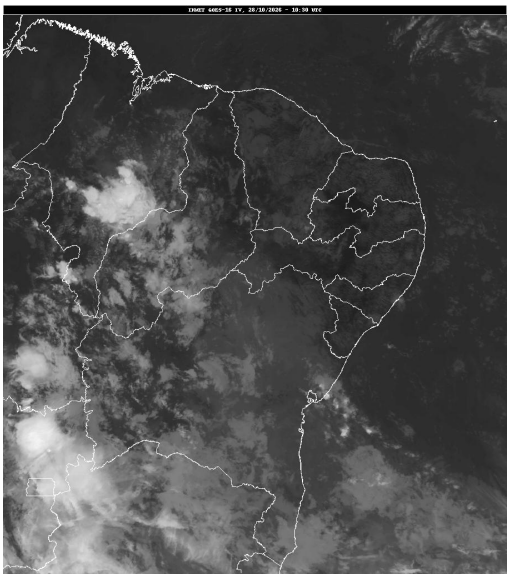

Nesta quarta-feira, se observa uma maior concentração de nebulosidade sobre o setor leste paraibano. Porém, apenas eventos fracos e passageiros de chuva poderão ser registrados. Nas demais regiões do estado, o sol e altas temperaturas deverão predominar.

PREVISÃO PARA AS PRÓXIMAS 24 HORAS			
Região	**Análise**	**Temperaturas**	**Ventos**
Litoral	Céu com nebulosidade variável. Possibilidade de chuva fraca e passageira.	Max.: 30 °C Min.: 24 °C	Moderado
Brejo	Céu com nebulosidade variável.	Max.: 29 °C Min.: 20 °C	Moderado
Agreste	Céu parcialmente nublado a claro.	Max.: 33 °C Min.: 21 °C	Moderado
Cariri/Curimataú	Predomínio de céu claro.	Max.: 34 °C Min.: 20 °C	Moderado
Sertão	Predomínio de céu claro.	Max.: 37 °C Min.: 23 °C	Moderado
Alto Sertão	Predomínio de céu claro.	Max.: 36 °C Min.: 21 °C	Moderado

Tábua de marés:28/10 (Porto de Cabedelo)	
Hora (hh:mm)	Altura (m)
05:25	2,4
11:23	0,3
17:44	2,4
23:57	0,2

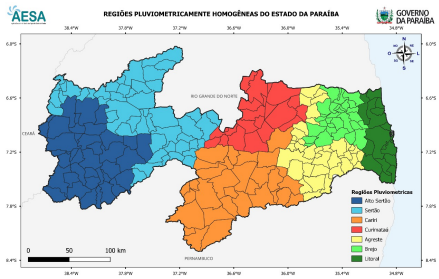

Boletim de Análise e Previsão do Tempo sobre a Paraíba

Sala de Situação

Campina Grande, 28 de outubro de 2026