Agência Executiva de Gestão das Águas do Estado da Paraíba

GOVERNO DA PARAÍBA

Boletim de Análise e Previsão do Tempo sobre a Paraíba

Sala de Situação

Campina Grande, 30 de julho de 2026

ANÁLISE METEOROLÓGICA

Imagem do Satélite GOES em 30/07/2026 as 09:40h. Fonte: INMET.

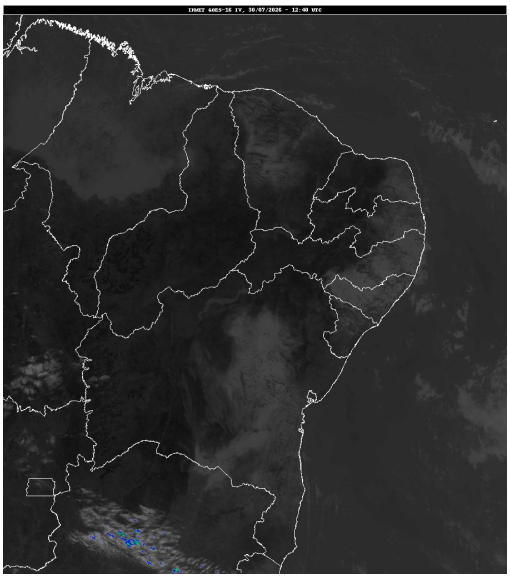

Persistem as condições de pouca nebulosidade em grande parte da Paraíba. Nas regiões do Litoral, Brejo e Agreste, a previsão é de nebulosidade variável, podendo ocorrer chuvas fracas e passageiras na faixa litorânea. Nas regiões do Cariri, Curimataú, Sertão e Alto Sertão do estado, sol entre poucas nuvens, com gradual aumento das temperaturas e consequentemente, diminuição da umidade relativa do ar.

PREVISÃO PARA AS PRÓXIMAS 24 HORAS			
Região	**Análise**	**Temperaturas**	**Ventos**
Litoral	Nebulosidade veriável podendo ocorrer chuvas localizadas e passageiras de intensidade fraca.	Max.: 30 °C Min.: 22 °C	Moderado
Brejo	Nebulosidade veriável.	Max.: 29 °C Min.: 18 °C	Moderado
Agreste	Nebulosidade veriável	Max.: 31 °C Min.: 17 °C	Moderado
Cariri/Curimataú	Parcialmente nublado a claro.	Max.: 32 °C Min.: 15 °C	Moderado
Sertão	Parcialmente nublado a claro.	Max.: 36 °C Min.: 18 °C	Moderado
Alto Sertão	Parcialmente nublado a claro.	Max.: 35 °C Min.: 17 °C	Moderado

Tábua de marés:30/07 (Porto de Cabedelo)	
Hora (hh:mm)	Altura (m)
04:51	2,3
11:01	0,3
17:12	2,2
23:06	0,4

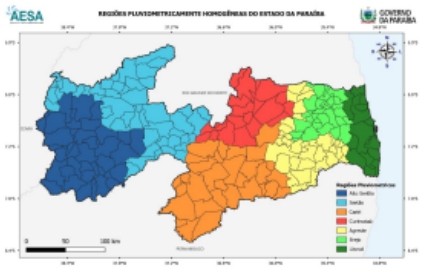

AGÊNCIA EXECUTIVA DE GESTÃO DAS ÁGUAS DO ESTADO DA PARAÍBA - AESA
AV. Duarte da Silveira, S/N - Anexo ao DER , Torre - João Pessoa/PB , CEP: 58013-280 - Contato: (83) 3225-5508

Boletim de Análise e Previsão do Tempo sobre a Paraíba

Sala de Situação

Campina Grande, 30 de julho de 2026