Agência Executiva de Gestão das Águas do Estado da Paraíba

GOVERNO DA PARAÍBA

Boletim de Análise e Previsão do Tempo sobre a Paraíba

Sala de Situação

Campina Grande, 31 de julho de 2026

ANÁLISE METEOROLÓGICA

Fonte: INMET

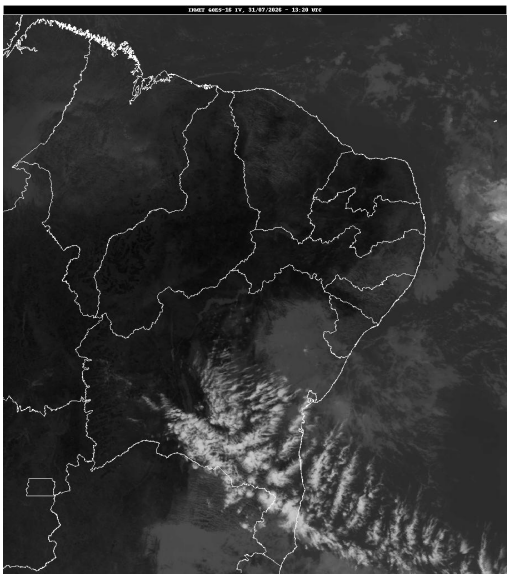

Nesta manhã de sexta-feira, o sol predomina em grande parte do estado da Paraíba. Assim, no decorrer do dia, o céu deverá se manter com poucas nuvens e registros de baixa umidade relativa do ar especialmente nas regiões do Sertão e Alto Sertão no período da tarde.

PREVISÃO PARA AS PRÓXIMAS 24 HORAS			
Região	**Análise**	**Temperaturas**	**Ventos**
Litoral	Nebulosidade variável.	Max.: 30 °C Min.: 22 °C	Moderado
Brejo	Nebulosidade variável.	Max.: 29 °C Min.: 18 °C	Moderado
Agreste	Nebulosidade variável.	Max.: 31 °C Min.: 17 °C	Moderado
Cariri/Curimataú	Predomínio de céu claro.	Max.: 32 °C Min.: 15 °C	Moderado
Sertão	Predomínio de céu claro.	Max.: 36 °C Min.: 18 °C	Fraco
Alto Sertão	Predomínio de céu claro.	Max.: 35 °C Min.: 17 °C	Fraco

Tábua de marés:31/07 (Porto de Cabedelo)	
Hora (hh:mm)	Altura (m)
05:19	2,4
11:31	0,3
17:44	2,2
23:38	0,4

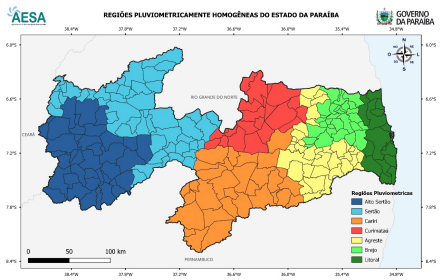

AGÊNCIA EXECUTIVA DE GESTÃO DAS ÁGUAS DO ESTADO DA PARAÍBA - AESA
AV. Duarte da Silveira, S/N - Anexo ao DER , Torre - João Pessoa/PB , CEP: 58013-280 - Contato: (83) 3225-5508