Boletim de Análise e Previsão do Tempo sobre a Paraíba

Sala de Situação

Campina Grande, 02 de setembro de 2026

ANÁLISE METEOROLÓGICA

Imagem do satélite GOES – dia 02/09/2026 às 08h30min Fonte: INMET

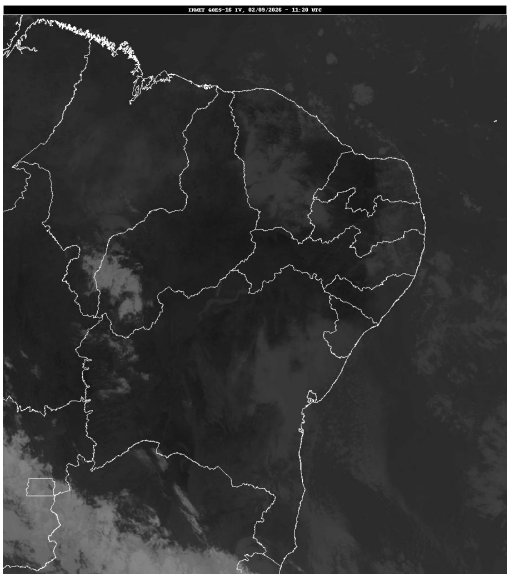

No início da manhã desta quarta-feira, observa-se a presença de nuvens baixas encobrindo parcialmente o estado paraibano. No decorrer do dia, as condições de tempo deverão permanecer estáveis, com a nebulosidade variando de céu claro à parcialmente nublado. Ainda assim, chuvas fracas e pontuais poderão ser registradas na região litorânea e adjacências. Nas demais regiões do estado, o tempo deverá permanecer parcialmente nublado com possibilidade de chuvas passageiras.

PREVISÃO PARA AS PRÓXIMAS 24 HORAS			
Região	**Análise**	**Temperaturas**	**Ventos**
Litoral	Nebulosidade variável com possibilidade de chuvas fracas.	Max.: 29 °C Min.: 22 °C	Moderado
Brejo	Nebulosidade variável com possibilidade de chuvas fracas.	Max.: 28 °C Min.: 21 °C	Moderado
Agreste	Nebulosidade variável com possibilidade de chuvas passageiras.	Max.: 30 °C Min.: 20 °C	Moderado
Cariri/Curimataú	Nebulosidade variável com possibilidade de chuvas passageiras.	Max.: 32 °C Min.: 19 °C	Moderado
Sertão	Nebulosidade variável	Max.: 35 °C Min.: 22 °C	Moderado
Alto Sertão	Nebulosidade variável	Max.: 34 °C Min.: 20 °C	Moderado

Tábua de marés:02/09 (Porto de Cabedelo)	
Hora (hh:mm)	Altura (m)
01:04	0,5
07:25	2,2
13:21	0,1
19:49	2,1

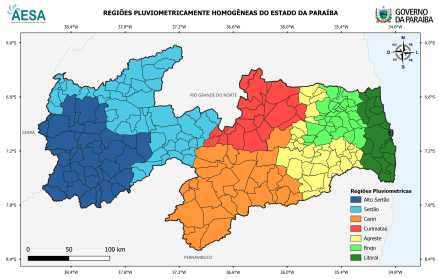

Boletim de Análise e Previsão do Tempo sobre a Paraíba

Sala de Situação

Campina Grande, 02 de setembro de 2026