Boletim de Análise e Previsão do Tempo sobre a Paraíba

Sala de Situação

Campina Grande, 03 de julho de 2026

ANÁLISE METEOROLÓGICA

Fonte: INMET

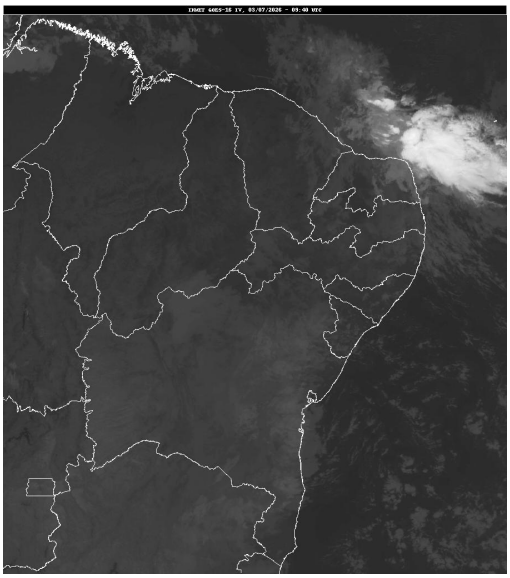

O transporte de umidade do oceano Atlântico em direção ao continente deixa o céu de encoberto a parcialmente encoberto sobre o setor leste da Paraíba, onde deverão ser registradas chuvas ocasionais, por vezes moderadas, no decorrer do dia, especialmente na região litorânea. Nas demais áreas, Cariri, Curimataú, Sertão, e Alto Sertão, sol entre algumas nuvens.

PREVISÃO PARA AS PRÓXIMAS 24 HORAS

Região	Análise	Temperaturas	Ventos
Litoral	Nebulosidade variável com ocorrência de chuvas isoladas.	Max.: 29 °C Min.: 21 °C	Moderado
Brejo	Nebulosidade variável com ocorrência de chuvas esparsas.	Max.: 26 °C Min.: 18 °C	Moderado
Agreste	Nebulosidade variável com ocorrência de chuvas esparsas.	Max.: 28 °C Min.: 19 °C	Moderado
Cariri/Curimataú	Nebulosidade variável.	Max.: 31 °C Min.: 18 °C	Moderado
Sertão	Nebulosidade variável.	Max.: 33 °C Min.: 21 °C	Moderado
Alto Sertão	Nebulosidade variável.	Max.: 32 °C Min.: 19 °C	Moderado

Tábua de marés:03/07 (Porto de Cabedelo)	
Hora (hh:mm)	Altura (m)
06:12	2,3
12:25	-0,5
18:42	2

