Boletim de Análise e Previsão do Tempo sobre a Paraíba

Sala de Situação

Campina Grande, 04 de setembro de 2026

ANÁLISE METEOROLÓGICA

Imagem do satélite GOES – dia 04/09/2026 às 08h30min Fonte: INMET

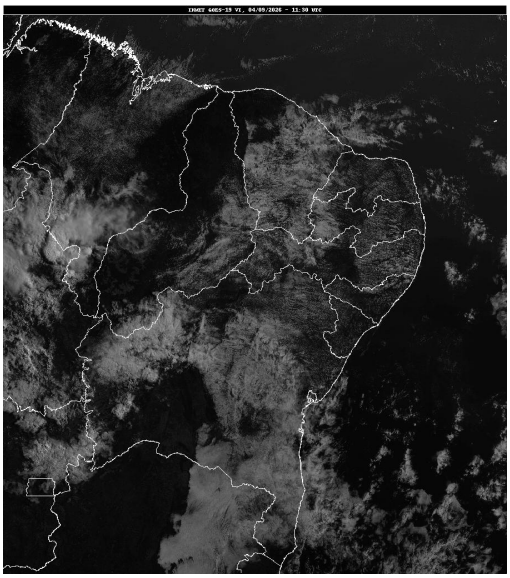

Nesta sexta-feira, a nebulosidade deverá variar de sol entre poucas nuvens à parcialmente nublado principalmente nas regiões do Litoral, Brejo e Agreste. No decorrer do dia, chuvas fracas e passageiras deverão ser registradas sobre a região litorânea e adjacências. Nas regiões do Cariri e Curimataú, o tempo deverá permanecer parcialmente nublado com possibilidade de chuvas pontuais. Já no Sertão e Alto Sertão o tempo segue firme, com a nebulosidade variável, onde baixos índices de umidade relativa do ar poderão ser registrados no período da tarde.

PREVISÃO PARA AS PRÓXIMAS 24 HORAS			
Região	**Análise**	**Temperaturas**	**Ventos**
Litoral	Nebulosidade variável com possibilidade de chuvas passageiras.	Max.: 29 °C Min.: 23 °C	Moderado
Brejo	Nebulosidade variável com possibilidade de chuvas passageiras.	Max.: 28 °C Min.: 22 °C	Moderado
Agreste	Nebulosidade variável com possibilidade de chuvas passageiras.	Max.: 31 °C Min.: 22 °C	Moderado
Cariri/Curimataú	Nebulosidade variável com possibilidade de chuvas pontuais.	Max.: 33 °C Min.: 19 °C	Moderado
Sertão	Nebulosidade variável	Max.: 37 °C Min.: 22 °C	Moderado
Alto Sertão	Nebulosidade variável	Max.: 36 °C Min.: 21 °C	Moderado

Tábua de marés:04/09 (Porto de Cabedelo)	
Hora (hh:mm)	Altura (m)
03:10	0,1
09:32	1,9
15:38	0,1
22:12	2

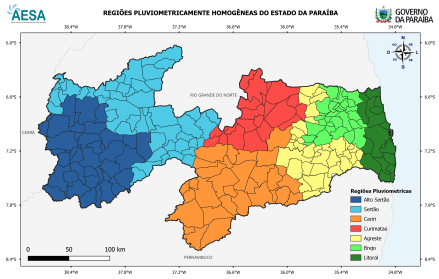

Boletim de Análise e Previsão do Tempo sobre a Paraíba

Sala de Situação

Campina Grande, 04 de setembro de 2026