Agência Executiva de Gestão das Águas do Estado da Paraíba

GOVERNO DA PARAÍBA

Boletim de Análise e Previsão do Tempo sobre a Paraíba

Sala de Situação

Campina Grande, 09 de setembro de 2026

ANÁLISE METEOROLÓGICA

Imagem do satélite GOES – dia 09/09/2026 às 08h30min Fonte: INMET

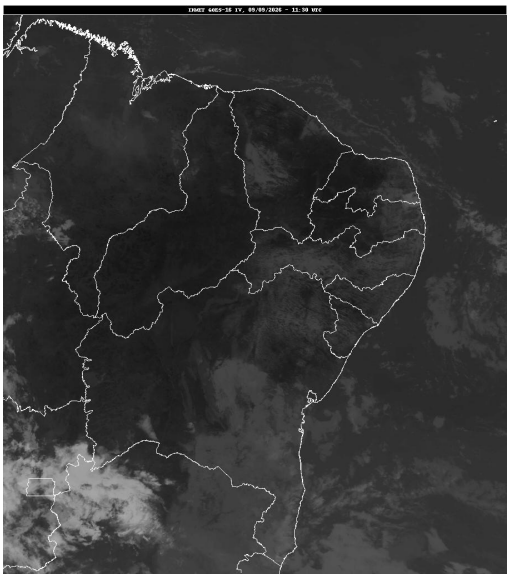

Persistem as condições de tempo estáveis, com o predomínio de céu claro e tempo firme sobre o setor centro-oeste do estado. Baixos índices de umidade relativa do ar poderão ser registrados, principalmente durante o período da tarde nas regiões do Sertão e Alto Sertão. Já no setor leste, o sol deve predominar na maior parte do tempo, no entanto, ventos úmidos oriundos do Oceano Atlântico em direção à costa paraibana deverão provocar chuvas esparsas e localizadas em áreas do Litoral, Brejo e Agreste. Nas demais regiões do estado não há previsão de chuvas significativas.

PREVISÃO PARA AS PRÓXIMAS 24 HORAS			
Região	**Análise**	**Temperaturas**	**Ventos**
Litoral	Nebulosidade variável com possibilidade de chuvas esparsas.	Max.: 29 °C Min.: 22 °C	Moderado
Brejo	Nebulosidade variável com possibilidade de chuvas esparsas.	Max.: 28 °C Min.: 20 °C	Moderado
Agreste	Nebulosidade variável com possibilidade de chuvas esparsas.	Max.: 31 °C Min.: 20 °C	Moderado
Cariri/Curimataú	Nebulosidade variável	Max.: 33 °C Min.: 18 °C	Moderado
Sertão	Predomínio de céu claro.	Max.: 37 °C Min.: 21 °C	Moderado
Alto Sertão	Predomínio de céu claro.	Max.: 36 °C Min.: 19 °C	Moderado

Tábua de marés:09/09 (Porto de Cabedelo)	
Hora (hh:mm)	Altura (m)
02:59	2,4
09:10	0,2
15:27	2,3
21:21	0,3

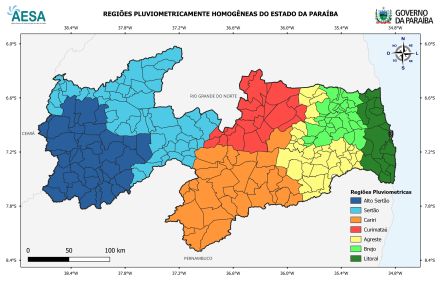

AGÊNCIA EXECUTIVA DE GESTÃO DAS ÁGUAS DO ESTADO DA PARAÍBA - AESA
AV. Duarte da Silveira, S/N - Anexo ao DER , Torre - João Pessoa/PB , CEP: 58013-280 - Contato: (83) 3225-5508