Boletim de Análise e Previsão do Tempo sobre a Paraíba

Sala de Situação

Campina Grande, 11 de setembro de 2026

ANÁLISE METEOROLÓGICA

Imagem do satélite GOES – dia 11/09/2026 às 08h30min Fonte: INMET

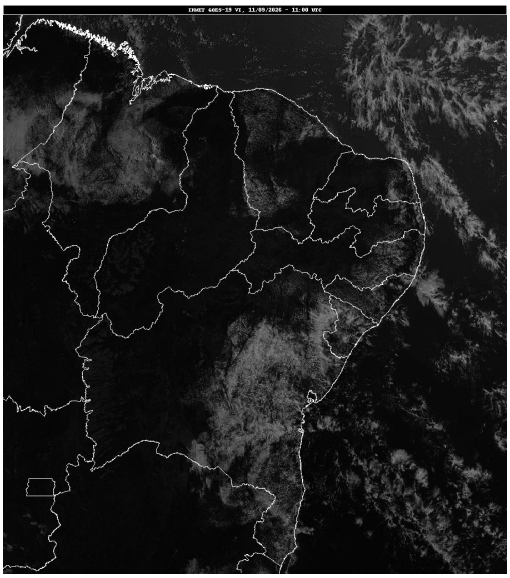

As condições de tempo seguirão mais estáveis em grande parte do estado paraibano. O predomínio será de céu claro e tempo firme principalmente no setor centro-oeste do estado. Baixos índices de umidade relativa do ar poderão ser registrados durante o período da tarde, nas regiões do Sertão e Alto Sertão. No setor leste, o sol deve predominar na maior parte do tempo, no entanto, ventos úmidos oriundos do Oceano Atlântico se deslocando em direção à costa paraibana, deverão provocar chuvas passageiras em áreas do Litoral e Brejo. Nas demais regiões do estado não há previsão de chuva.

PREVISÃO PARA AS PRÓXIMAS 24 HORAS			
Região	**Análise**	**Temperaturas**	**Ventos**
Litoral	Nebulosidade variável com possibilidade de chuvas passageiras.	Max.: 29 °C Min.: 22 °C	Moderado
Brejo	Nebulosidade variável com possibilidade de chuvas passageiras.	Max.: 28 °C Min.: 20 °C	Moderado
Agreste	Nebulosidade variável	Max.: 30 °C Min.: 20 °C	Moderado
Cariri/Curimataú	Nebulosidade variável	Max.: 32 °C Min.: 18 °C	Moderado
Sertão	Predomínio de céu claro.	Max.: 36 °C Min.: 21 °C	Moderado
Alto Sertão	Predomínio de céu claro.	Max.: 35 °C Min.: 19 °C	Moderado

Tábua de marés:11/09 (Porto de Cabedelo)	
Hora (hh:mm)	Altura (m)
04:21	2,6
10:27	0,1
16:42	2,5
22:40	0,1

