Agência Executiva de Gestão das Águas do Estado da Paraíba

GOVERNO DA PARAÍBA

Boletim de Análise e Previsão do Tempo sobre a Paraíba

Sala de Situação

Campina Grande, 12 de agosto de 2026

ANÁLISE METEOROLÓGICA

Fonte: INMET

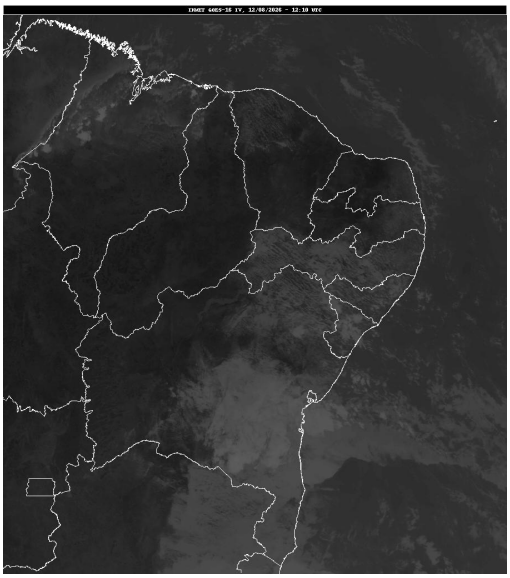

No dia de hoje, o sol deverá predominar em grande parte do estado da Paraíba. Apenas na Serra da Borborema, a nebulosidade fica variável porém sem perspectiva de eventos de chuva relevantes.

PREVISÃO PARA AS PRÓXIMAS 24 HORAS			
Região	**Análise**	**Temperaturas**	**Ventos**
Litoral	Céu parcialmente nublado a claro.	Max.: 29 °C Min.: 22 °C	Moderado
Brejo	Céu parcialmente nublado a claro.	Max.: 29 °C Min.: 19 °C	Moderado
Agreste	Céu parcialmente nublado a claro.	Max.: 30 °C Min.: 20 °C	Moderado
Cariri/Curimataú	Predomínio de sol.	Max.: 32 °C Min.: 17 °C	Moderado
Sertão	Predomínio de sol.	Max.: 35 °C Min.: 20 °C	Moderado
Alto Sertão	Predomínio de sol.	Max.: 34 °C Min.: 19 °C	Moderado

Tábua de marés:12/08 (Porto de Cabedelo)	
Hora (hh:mm)	Altura (m)
03:59	2,1
10:10	0,7
16:25	2,5
22:21	0,2

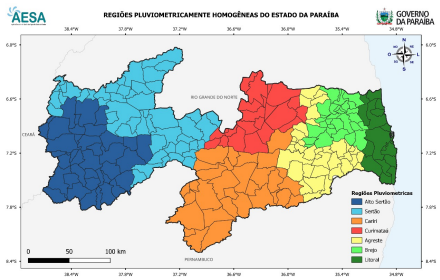

AGÊNCIA EXECUTIVA DE GESTÃO DAS ÁGUAS DO ESTADO DA PARAÍBA - AESA
AV. Duarte da Silveira, S/N - Anexo ao DER , Torre - João Pessoa/PB , CEP: 58013-280 - Contato: (83) 3225-5508