Boletim de Análise e Previsão do Tempo sobre a Paraíba

Sala de Situação

Campina Grande, 14 de julho de 2026

ANÁLISE METEOROLÓGICA

Fonte: INMET

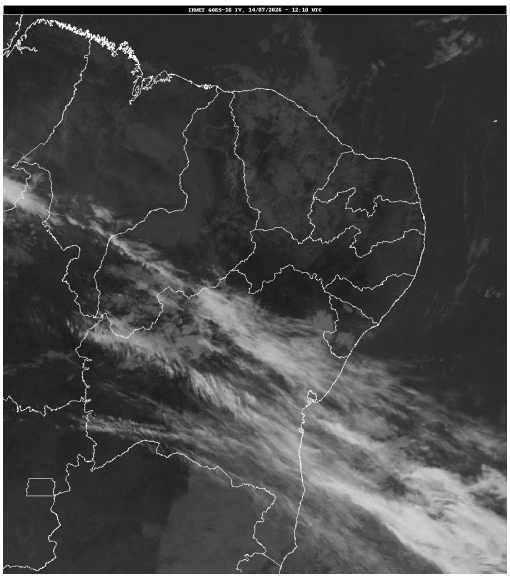

Persistem as condições de pouca nebulosidade em grande parte do estado da Paraíba. Apenas na região da serra da Borborema a a quantidade de nuvens deverá ser um pouco maior. Atenção para baixa concentração de umidade relativa do ar nas regiões do Sertão e Alto Sertão.

PREVISÃO PARA AS PRÓXIMAS 24 HORAS			
Região	**Análise**	**Temperaturas**	**Ventos**
Litoral	Nebulosidade variável.	Max.: 30 °C Min.: 21 °C	Moderado
Brejo	Nebulosidade variável com possibilidade de chuvas passageiras e localizadas.	Max.: 28 °C Min.: 18 °C	Moderado
Agreste	Nebulosidade variável.	Max.: 31 °C Min.: 18 °C	Moderado
Cariri/Curimataú	Parcialmente nublado a claro.	Max.: 32 °C Min.: 18 °C	Fraco
Sertão	Parcialmente nublado a claro.	Max.: 35 °C Min.: 20 °C	Fraco
Alto Sertão	Parcialmente nublado a claro.	Max.: 34 °C Min.: 18 °C	Fraco

Tábua de marés:14/07 (Porto de Cabedelo)	
Hora (hh:mm)	Altura (m)
04:08	2,6
10:25	0,1
16:42	2,4
22:40	0,2

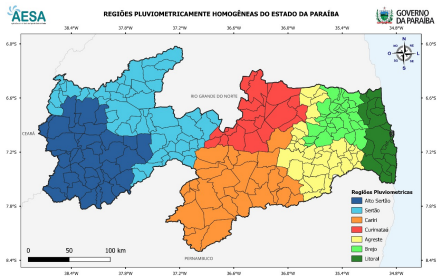

Boletim de Análise e Previsão do Tempo sobre a Paraíba

Sala de Situação

Campina Grande, 14 de julho de 2026