Boletim de Análise e Previsão do Tempo sobre a Paraíba

Sala de Situação

Campina Grande, 18 de setembro de 2026

ANÁLISE METEOROLÓGICA

Imagem do satélite GOES – dia 18/09/2026 às 08h30min Fonte: INMET

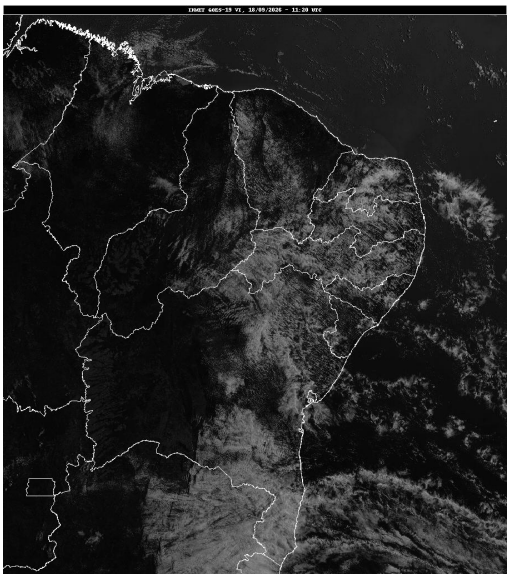

No inicio da manhã desta sexta-feira, observa-se a presença de nuvens baixas encobrindo praticamente todo o estado paraibano. No decorrer do dia, em decorrência do transporte de umidade do Oceano Atlântico em direção à costa do estado, a nebulosidade deverá permanecer variável. Com isso, chuvas fracas e passageiras são esperadas nas regiões do Litoral, Brejo e Agreste. Para as demais regiões, não há previsão de chuvas. Nas regiões do Sertão e Alto Sertão, baixos indicies de umidade relativa do ar poderão ser registrados, principalmente no período da tarde.

PREVISÃO PARA AS PRÓXIMAS 24 HORAS			
Região	**Análise**	**Temperaturas**	**Ventos**
Litoral	Nebulosidade variável com possibilidade de chuvas passageiras.	Max.: 29 °C Min.: 23 °C	Moderado
Brejo	Nebulosidade variável com possibilidade de chuvas passageiras.	Max.: 28 °C Min.: 20 °C	Moderado
Agreste	Nebulosidade variável com possibilidade de chuvas passageiras.	Max.: 30 °C Min.: 20 °C	Moderado
Cariri/Curimataú	Céu com nebulosidade variável.	Max.: 32 °C Min.: 19 °C	Moderado
Sertão	Parcialmente nublado a claro.	Max.: 36 °C Min.: 22 °C	Moderado
Alto Sertão	Parcialmente nublado a claro.	Max.: 35 °C Min.: 20 °C	Moderado

Tábua de marés:18/09 (Porto de Cabedelo)	
Hora (hh:mm)	Altura (m)
02:27	0,1
08:57	1,8
14:51	1
21:25	1,8

