Boletim de Análise e Previsão do Tempo sobre a Paraíba

Sala de Situação

Campina Grande, 19 de agosto de 2026

ANÁLISE METEOROLÓGICA

Imagem do satélite GOES – dia 19/08/2026 às 08h00min Fonte: INMET

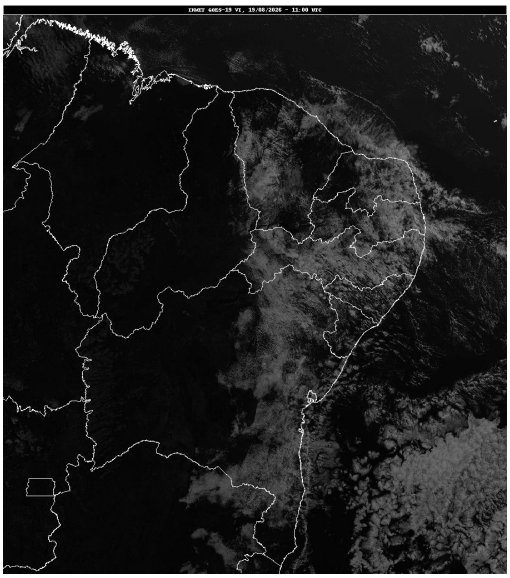

Persistem as condições de instabilidade sobre o setor leste da Paraíba, favorecendo a ocorrência de chuvas intermitentes sobre as regiões do Litoral, Brejo e Agreste, se estendendo pontualmente para as demais regiões.

PREVISÃO PARA AS PRÓXIMAS 24 HORAS			
Região	**Análise**	**Temperaturas**	**Ventos**
Litoral	Nebulosidade variável com ocorrência de chuvas intermitentes.	Max.: 29 °C Min.: 23 °C	Moderado
Brejo	Nebulosidade variável com ocorrência de chuvas intermitentes.	Max.: 27 °C Min.: 18 °C	Moderado
Agreste	Nebulosidade variável com ocorrência de chuvas intermitentes.	Max.: 28 °C Min.: 19 °C	Moderado
Cariri/Curimataú	Nebulosidade variável. Poderão ocorrer chuvas pontuais.	Max.: 30 °C Min.: 19 °C	Moderado
Sertão	Nebulosidade variável.	Max.: 32 °C Min.: 21 °C	Moderado
Alto Sertão	Nebulosidade variável.	Max.: 31 °C Min.: 19 °C	Moderado

Tábua de marés:19/08 (Porto de Cabedelo)	
Hora (hh:mm)	Altura (m)
02:21	0,1
08:47	2
14:49	0,1
21:12	1,2

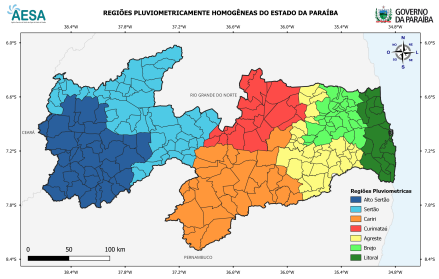

Boletim de Análise e Previsão do Tempo sobre a Paraíba

Sala de Situação

Campina Grande, 19 de agosto de 2026