Boletim de Análise e Previsão do Tempo sobre a Paraíba

Sala de Situação

Campina Grande, 22 de setembro de 2026

ANÁLISE METEOROLÓGICA

Imagem do satélite GOES – dia 22/09/2026 às 08h30min Fonte: INMET

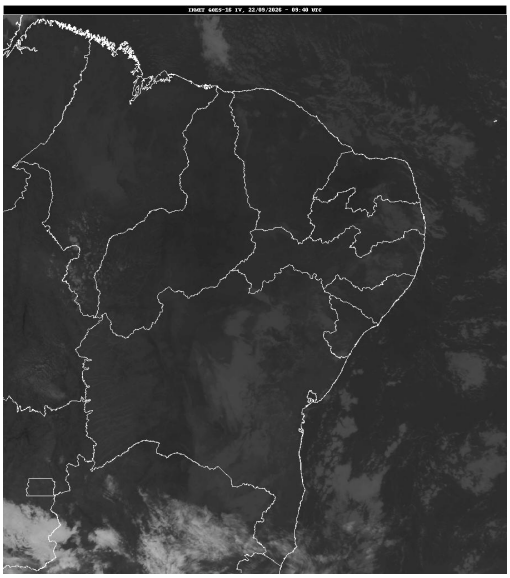

Persistem as condições de estabilidade em praticamente todo o estado paraibano. No decorrer do dia, nas regiões do Sertão e Alto Sertão, tempo firme e céu claro deverão predominar, com isso, baixos indicies de umidade relativa do ar poderão ser registrados, principalmente no período da tarde. Já no setor leste, nas regiões do Litoral, Brejo e Agreste, em decorrência do transporte de umidade do Oceano Atlântico em direção ao continente, chuvas fracas e passageiras são esperadas no decorrer do período. Para as demais regiões, não há previsão de chuvas.

PREVISÃO PARA AS PRÓXIMAS 24 HORAS			
Região	**Análise**	**Temperaturas**	**Ventos**
Litoral	Nebulosidade variável com possibilidade de chuvas fracas e passageiras.	Max.: 30 °C Min.: 23 °C	Moderado
Brejo	Nebulosidade variável com possibilidade de chuvas fracas e passageiras.	Max.: 29 °C Min.: 20 °C	Moderado
Agreste	Céu com nebulosidade variável.	Max.: 31 °C Min.: 20 °C	Moderado
Cariri/Curimataú	Céu com nebulosidade variável.	Max.: 32 °C Min.: 19 °C	Moderado
Sertão	Predomínio de céu claro.	Max.: 37 °C Min.: 22 °C	Fraco
Alto Sertão	Predomínio de céu claro.	Max.: 36 °C Min.: 20 °C	Fraco

Tábua de marés:22/09 (Porto de Cabedelo)	
Hora (hh:mm)	Altura (m)
01:19	2
07:46	0,7
13:59	2
19:53	0,7

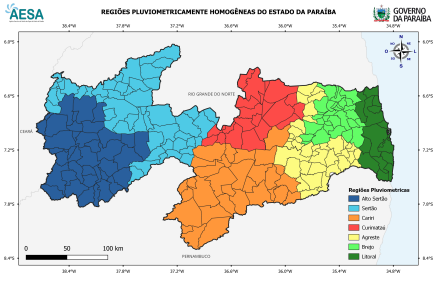

Boletim de Análise e Previsão do Tempo sobre a Paraíba

Sala de Situação

Campina Grande, 22 de setembro de 2026