Agência Executiva de Gestão das Águas do Estado da Paraíba

GOVERNO DA PARAÍBA

Boletim de Análise e Previsão do Tempo sobre a Paraíba

Sala de Situação

Campina Grande, 23 de setembro de 2026

ANÁLISE METEOROLÓGICA

Imagem do satélite GOES – dia 23/09/2026 às 08h30min Fonte: INMET

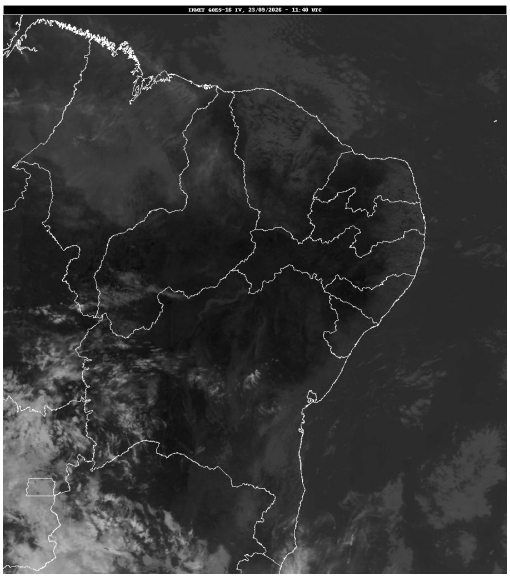

Céu claro com poucas nuvens deverão predominar as condições de tempo em praticamente todo o estado paraibano. No decorrer do dia, as regiões do Sertão e Alto Sertão, poderão registrar baixos índices de umidade relativa do ar, principalmente no período da tarde. Já no setor leste, em decorrência do transporte de umidade do Oceano Atlântico em direção ao continente, chuvas passageiras são esperadas no decorrer do período. Para as demais regiões, não há previsão de chuvas.

PREVISÃO PARA AS PRÓXIMAS 24 HORAS			
Região	**Análise**	**Temperaturas**	**Ventos**
Litoral	Nebulosidade variável com possibilidade de chuvas passageiras.	Max.: 30 °C Min.: 23 °C	Moderado
Brejo	Nebulosidade variável com possibilidade de chuvas passageiras.	Max.: 29 °C Min.: 20 °C	Moderado
Agreste	Nebulosidade variável com possibilidade de chuvas passageiras.	Max.: 31 °C Min.: 20 °C	Moderado
Cariri/Curimataú	Céu com nebulosidade variável.	Max.: 33 °C Min.: 19 °C	Moderado
Sertão	Predomínio de céu claro.	Max.: 37 °C Min.: 22 °C	Moderado
Alto Sertão	Predomínio de céu claro.	Max.: 36 °C Min.: 20 °C	Moderado

Tábua de marés:23/09 (Porto de Cabedelo)	
Hora (hh:mm)	Altura (m)
02:04	2,1
08:21	0,5
14:34	2,1
20:27	0,5

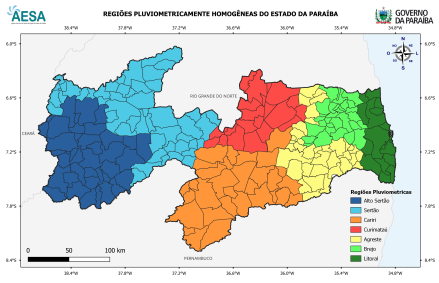

AGÊNCIA EXECUTIVA DE GESTÃO DAS ÁGUAS DO ESTADO DA PARAÍBA - AESA
AV. Duarte da Silveira, S/N - Anexo ao DER , Torre - João Pessoa/PB , CEP: 58013-280 - Contato: (83) 3225-5508