Boletim de Análise e Previsão do Tempo sobre a Paraíba

Sala de Situação

Campina Grande, 24 de setembro de 2026

ANÁLISE METEOROLÓGICA

Imagem do satélite GOES – dia 24/09/2026 às 08h30min Fonte: INMET

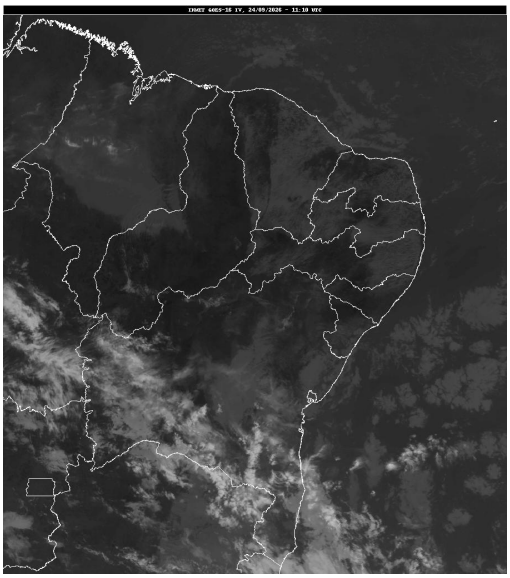

Persistem as condições de céu claro, com poucas nuvens e tempo firme em praticamente todo o estado paraibano. Ao decorrer do dia, as regiões do Sertão, Alto Sertão e parte do Cariri, poderão registrar baixos índices de umidade relativa do ar, principalmente no período da tarde. Já no setor leste, em decorrência do transporte de umidade do Oceano Atlântico em direção ao continente, chuvas fracas são esperadas à noite. Para as demais regiões, não há previsão de chuvas.

PREVISÃO PARA AS PRÓXIMAS 24 HORAS			
Região	**Análise**	**Temperaturas**	**Ventos**
Litoral	Céu com nebulosidade variável.	Max.: 30 °C Min.: 24 °C	Moderado
Brejo	Céu com nebulosidade variável.	Max.: 30 °C Min.: 20 °C	Moderado
Agreste	Céu com nebulosidade variável.	Max.: 32 °C Min.: 21 °C	Moderado
Cariri/Curimataú	Predomínio de céu claro.	Max.: 34 °C Min.: 20 °C	Moderado
Sertão	Predomínio de céu claro.	Max.: 38 °C Min.: 23 °C	Moderado
Alto Sertão	Predomínio de céu claro.	Max.: 37 °C Min.: 22 °C	Moderado

Tábua de marés:24/09 (Porto de Cabedelo)	
Hora (hh:mm)	Altura (m)
02:44	2,3
08:55	0,3
15:08	2,2
21:02	0,4

