Boletim de Análise e Previsão do Tempo sobre a Paraíba

Sala de Situação

Campina Grande, 25 de setembro de 2026

ANÁLISE METEOROLÓGICA

Imagem do satélite GOES – dia 25/09/2026 às 08h30min Fonte: INMET

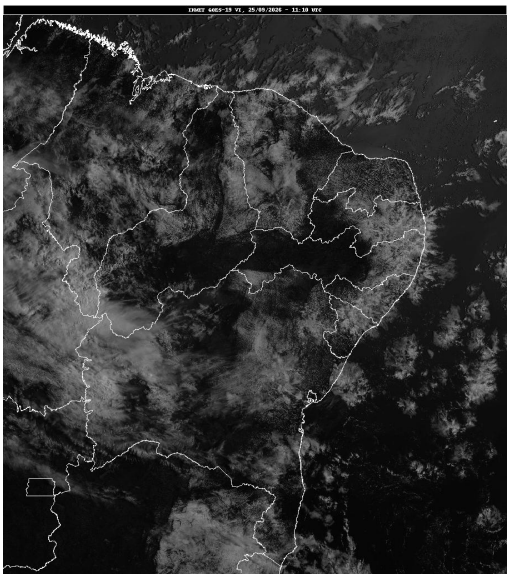

No inicio da manhã desta sexta-feira, observa-se a presença de nuvens baixas encobrindo parcialmente o estado da Paraíba. No decorrer do dia, no setor leste, a nebulosidade deverá permanecer variável, entretanto, chuvas rápidas e passageiras poderão ser registradas. Já no centro-oeste, persistem as condições de céu claro, com poucas nuvens e tempo firme, onde, baixos índices de umidade relativa do ar poderão ser registrados, principalmente no período da tarde. Para as demais regiões, não há previsão de chuvas.

PREVISÃO PARA AS PRÓXIMAS 24 HORAS			
Região	**Análise**	**Temperaturas**	**Ventos**
Litoral	Céu com nebulosidade variável.	Max.: 30 °C Min.: 23 °C	Moderado
Brejo	Céu com nebulosidade variável.	Max.: 29 °C Min.: 19 °C	Moderado
Agreste	Céu com nebulosidade variável.	Max.: 32 °C Min.: 20 °C	Moderado
Cariri/Curimataú	Céu com nebulosidade variável.	Max.: 34 °C Min.: 18 °C	Moderado
Sertão	Predomínio de céu claro.	Max.: 38 °C Min.: 22 °C	Moderado
Alto Sertão	Predomínio de céu claro.	Max.: 37 °C Min.: 21 °C	Moderado

Tábua de marés:25/09 (Porto de Cabedelo)	
Hora (hh:mm)	Altura (m)
03:17	2,4
09:25	0,2
15:42	2,3
21:38	0,2

