Agência Executiva de Gestão das Águas do Estado da Paraíba

GOVERNO DA PARAÍBA

Boletim de Análise e Previsão do Tempo sobre a Paraíba

Sala de Situação

Campina Grande, 27 de julho de 2026

ANÁLISE METEOROLÓGICA

Fonte: INMET.

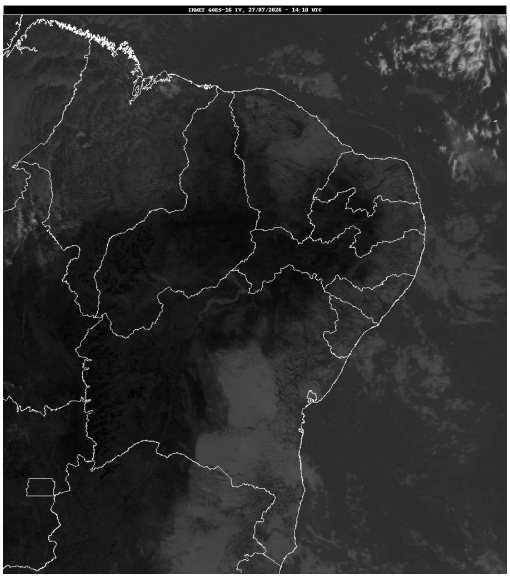

Na segunda-feira, o céu variando entre parcialmente nublado a claro e poderão ocorrer chuvas ocasionais de curta duração nas regiões do Litoral, Agreste e Brejo. Já nas demais regiões do estado, o tempo permanece com predomínio de céu claro e umidade relativa do ar baixa, principalmente no período da tarde.

PREVISÃO PARA AS PRÓXIMAS 24 HORAS			
Região	**Análise**	**Temperaturas**	**Ventos**
Litoral	Nebulosidade variável com chuvas passageiras.	Max.: 29 °C Min.: 22 °C	Moderado
Brejo	Nebulosidade variável com chuvas passageiras.	Max.: 28 °C Min.: 18 °C	Moderado
Agreste	Nebulosidade variável com chuvas passageiras.	Max.: 29 °C Min.: 18 °C	Moderado
Cariri/Curimataú	Nebulosidade variável.	Max.: 31 °C Min.: 17 °C	Moderado
Sertão	Predomínio de céu claro.	Max.: 34 °C Min.: 16 °C	Moderado
Alto Sertão	Predomínio de céu claro.	Max.: 33 °C Min.: 17 °C	Moderado

Tábua de marés:27/07 (Porto de Cabedelo)	
Hora (hh:mm)	Altura (m)
03:42	2,1
09:21	0,1
15:36	2
21:23	0,1

