Boletim de Análise e Previsão do Tempo sobre a Paraíba

Sala de Situação

Campina Grande, 28 de agosto de 2026

ANÁLISE METEOROLÓGICA

Imagem do satélite GOES – dia 28/08/2026 às 07h30min Fonte: INMET

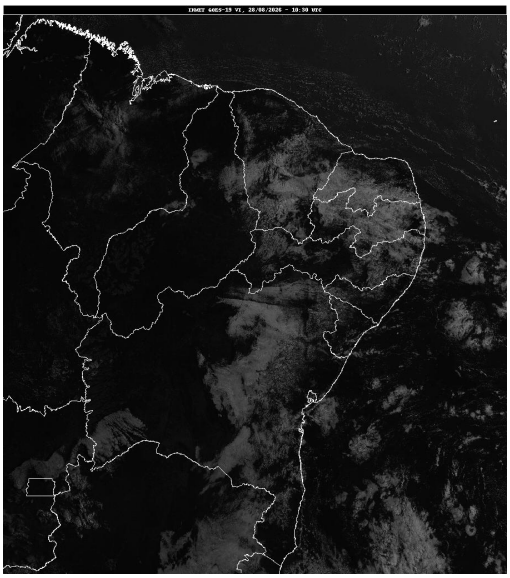

No inicio da manhã de hoje, observa-se a presença de nuvens baixas encobrindo praticamente todo o estado, em decorrência do transporte de umidade oriunda do Oceano Atlântico em direção da costa paraibana. No decorrer do dia, as condições de tempo deverão permanecer com nebulosidade variável e previsão de chuvas fracas e passageiras sobre a região litorânea. Nas regiões do Brejo e do Agreste, deverão ocorrer chuvas fracas e pontuais. Nas demais regiões do estado, o tempo deverá permanecer parcialmente nublado.

PREVISÃO PARA AS PRÓXIMAS 24 HORAS			
Região	**Análise**	**Temperaturas**	**Ventos**
Litoral	Nebulosidade variável com chuvas passageiras no decorrer do dia.	Max.: 28 °C Min.: 23 °C	Moderado
Brejo	Nebulosidade variável com chuvas pontuais e passageiras no decorrer do período.	Max.: 29 °C Min.: 19 °C	Moderado
Agreste	Nebulosidade variável com chuvas pontuais e passageiras no decorrer do período.	Max.: 30 °C Min.: 20 °C	Moderado
Cariri/Curimataú	Parcialmente nublado.	Max.: 32 °C Min.: 19 °C	Moderado
Sertão	Parcialmente nublado.	Max.: 34 °C Min.: 22 °C	Moderado
Alto Sertão	Parcialmente nublado.	Max.: 33 °C Min.: 21 °C	Moderado

Tábua de marés:28/08 (Porto de Cabedelo)	
Hora (hh:mm)	Altura (m)
04:25	2,4
10:32	0,2
16:47	2,3
22:44	0,3

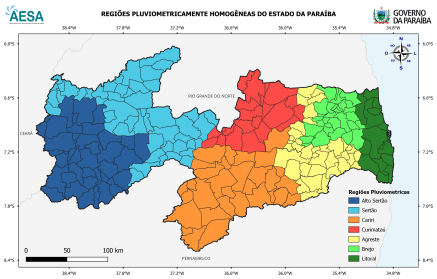

Boletim de Análise e Previsão do Tempo sobre a Paraíba

Sala de Situação

Campina Grande, 28 de agosto de 2026